

La Gazzetta PALOCCO

MENSILE EDITO DALL'ASSOCIAZIONE POLISPORTIVA DILETTANTISTICA PALOCCO - ANNO 54° - N° 476 - APRILE 2021



*Il tennis in primo piano:
si rifanno i campi*

 
franchisee IMMOBILIARE

MONICA MICHIELUZZI *VIVIANA PORPORA*

Padma s.r.l. P.Le Filippo il Macedone, 42 - Roma
06.90200070 - frimmpadma@affiliatofrimm.com
www.padmarealestateservices.it 

Il tuo studio Immobiliare

Ariella Chiara Zamboni 
ZAMBONI Team

Piazza Eschilo, 63A - Roma 06 69 363636

LA 1° AGENZIA REMAX DI ROMA SUD



VIA ESCHILO 72S - 1°PIANO - TEL. 0652364785

STUDIO ODONTOIATRICO PODDA & SORCI



- PREVENZIONE
- IMPLANTOLOGIA
- ORTODONZIA
- PARODONTOLOGIA
- LASER TERAPIA
- PROTESI
- CONSERVATIVA
- ENDODONZIA
- CHIRURGIA
- RADIOLOGIA ENDORALE
E PANORAMICA DIGITALE
- MICROSCOPIA OPERATORIA
- PEDODONZIA

00124 Roma
via Pindaro, 104
tel. e fax 06 50910917

00145 Roma
via della Villa di Lucina, 78
tel. 06 5405761
06 5405628
fax 06 5405761

www.podda-sorci.it
info@podda-sorci.it



UN SORRISO PER TUTTI



Un mese bicolore

Per la Polisportiva è stato un mese assolutamente inusuale. Con la regione Lazio zona rossa dal 15 marzo, abbiamo dovuto chiudere tutte le attività, tranne quelle relative agli allenamenti, ovviamente individuali, riservati a quelli che vengono considerati "atleti di interesse nazionale", che, tradotto in termini più vicini alle nostre realtà, significa atleti iscritti a campionati oppure a tornei organizzati dalle Federazioni, ma non dagli Enti di promozione sportiva come la UISP.

Nel caso nostro alcune squadre di pallavolo della Volley Group Roma che utilizza il nostro impianto, una decina di pattinatori e i tennisti, soci e non soci, con tessera agonistica e iscritti a campionati (serie C e D) o tornei organizzati dalla Federazione Italiana Tennis (FIT).

Chiusa l'entrata di via Partenio di Nicea, i cartelli posti in quella principale di via di Casalpalocco avvertivano del divieto di ingresso a chi non aveva titolo ad entrare, mentre per gli "agonisti" abbiamo dovuto organizzare un controllo giornaliero delle presenze assieme alla autocertificazione dei requisiti che ognuno aveva per potersi allenare.

Per il tennis, in particolare, abbiamo tenuta chiusa la segreteria tennis spostandola in quella centrale, aperta tutti i giorni dalle 9 alle 13 e dalle 15 alle 19, così da consentire le giornalieri registrazioni all'ingresso in Polisportiva. Accanto ai circa 60 agonisti targati APD Palocco un'altra trentina di altri circoli hanno scelto i campi della Poli per continuare i loro allenamenti. Quasi tutti hanno rispettato scrupolosamente la procedura.

Da martedì 30 la nostra regione è tornata in modalità arancione e si è ripreso come nelle prime due settimane del mese: ginnastica all'aperto, allenamenti anche di calcio e pallacanestro, e tennis per tutti i soci tennisti. Ma solo per quattro giorni perché da sabato 3 aprile, per il week end pasquale, di nuovo zona rossa con la decisione di tenere gli impianti chiusi per tutti nei giorni di Pasqua e Pasquetta.



POLISPORTIVA

Ristori che non arrivano

È trascorso ormai un anno dal primo lockdown e i danni economici per la Polisportiva, a motivo delle attività ridotte o soppresse, sono stati considerevoli.

Abbiamo tentato di utilizzare tutte le possibilità offerte dal governo e dalla Regione Lazio per ottenere i pur modesti "ristori" o "sostegni" come oggi vengono chiamati.

Dobbiamo purtroppo dire che finora nulla è stato ottenuto. A cominciare dal primo, il contributo a fondo perduto che, in due tranche, a inizio estate e in autunno, sarebbe dovuto arrivare direttamente dall'Agenzia delle Entrate ma che ci è stato negato, malgrado i ricorsi in autotutela, per ragioni che non conosciamo.

Siamo in attesa di altri ristori dalla Regione Lazio, uno dedicato alle associazioni sportive, uno per l'editoria, un altro denominato Ristoro Irap. Per il primo abbiamo avuto la conferma che avevamo titolo ma il contributo previsto (duemila euro) non era finanziabile perché i fondi erano esauriti. Stiamo aspettando che provvedano ad un secondo stanziamento.

Quanto al secondo si pretende il fatturato dell'anno solare 2019 rispetto al 2020 come da bilancio. È stato spiegato che, da Statuto, il bilancio della Polisportiva inizia il 1° settembre e finisce il 31 agosto e che pertanto è stato segnalato il fatturato dell'esercizio e non dell'anno solare. Attendiamo risposta.

Quanto al ristoro IRAP ci è stato detto che "Non risulta il pagamento dell'IRAP nel tracciato dell'Agenzia delle Entrate. Pertanto è necessario inviare l'F24 pagato" cosa che abbiamo già provveduto a fare. La seconda motivazione è strumentale: come documento del presidente firmatario della richiesta era stata mandata copia del passaporto, invece si pretende il documento "visibile da entrambi i lati". Stiamo cercando di capire quali sono nel caso di passaporto.

Infine speravamo di ottenere quanto previsto dal Decreto "Sostegni" anche se, a conti fatti, è veramente qualcosa che assomiglia all'elemosina, piuttosto che ad un vero sostegno. A fronte di una differenza di fatturato commerciale di circa 55 mila euro, equivalenti ad una media mensile di circa 4.500 euro abbiamo titolo ad avere il 50% di tale somma, cioè circa 2200 euro equivalenti al 4,2% della perdita. Ci si può accontentare, ammesso che arrivino? Urge un più robusto intervento, che peraltro è stato promesso. Ma serve subito.

Ma se la differenza di fatturato, in percentuale, non supera il 30% e si ferma al 29,81% che succede? Non abbiamo diritto neppure all'elemosina.

Certo, ci rendiamo conto che soldi non ce ne sono. E' quindi comprensibile, nessuno si deve offendere,

avere l'impressione che i moduli da riempire per accedere ai contributi sono studiati apposta per renderne difficile la compilazione procurando inevitabili errori formali e quindi permettere di dichiarare le richieste non ammissibili.

A pensarci bene l'unico "sollievo" ci è venuto dalla Banca Popolare di Sondrio che ha interrotto, fino al prossimo giugno, i nostri pagamenti relativi al finanziamento, fatto nel 2018, per l'acquisto delle luci led in tutti i nostri impianti sportivi. Altri finanziatori hanno sì sospeso lo scorso anno, per sei mesi, le richieste di pagamento delle rate, ma hanno preteso di pagare tutto in una volta al termine del periodo di... tregua. Complimenti. Ce lo ricorderemo.

A tutto questo si aggiunga il discutibile comportamento del Comune di Roma, malgrado le frequenti assicurazioni verbali sulla possibilità di avere l'atteso, quanto necessario, prolungamento della concessione.

Come avevamo riferito sulla Gazzetta dello scorso febbraio, il Comune, lo scorso ottobre, ha approvato la delibera 125 grazie alla quale, per recuperare le perdite economiche subite durante questo periodo di pandemia, è possibile richiedere "la rideterminazione dell'equilibrio economico-finanziario della concessione" con un prolungamento della stessa fino a tre anni.

Ma le condizioni sono capestro, al limite della incostituzionalità. Non dovremmo essere in posizione debitoria con riferimento ai canoni concessori, canoni che per i mesi di chiusura o di attività ridotta non si è avuto modo di pagare, né sarebbe stato giusto farlo non avendo avuto modo di utilizzare appieno gli impianti. Abbiamo ripreso il versamento del canone concessorio a gennaio, ma stiamo pagando canone pieno utilizzando però solo parzialmente le strutture (club huose, palestra e spogliatoi sono chiusi e non si possono fare giochi di squadra). Che nessuno ci venga più a raccontare la favola che si intende difendere i valori dello sport se questi sono i modi con i quali gli stessi valori sono difesi...

Peraltro, senza il prolungamento della concessione non è stato possibile accedere ai finanziamenti agevolati cui da tempo avremmo avuto titolo ad ottenere. In questi casi viene infatti richiesta, in caso di concessioni, la durata della stessa che deve essere congrua rispetto al finanziamento richiesto.

Così continuiamo a vivere alla giornata nel difficile tentativo di garantire i pagamenti a dipendenti, collaboratori e fornitori.

Naturalmente non siamo i soli a soffrire, ma è tutto il mondo delle associazioni sportive, e non solo, come dimostrano le chiusure di cui giorno dopo giorno leggiamo il necrologio.

s.i.

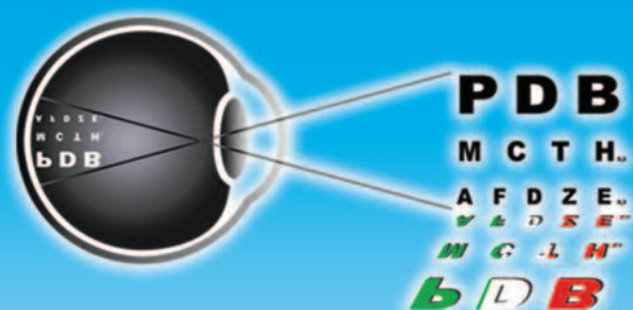

Dott. Paolo Del Bo
Specialista in Oculistica e Chirurgia Oculare



VISITA OCULISTICA:

- **Autorefrattometria/Cheratometria**
 - **Visita Ortottica**
 - **Tonometria Oculare**
- **Biomicroscopia del Segmento Anteriore**
 - **Topografia Corneale**
 - **Pachimetria Corneale**
 - **Contacellule Corneale**
 - **Retinografia a Colori**

CAMPO VISIVO COMPUTERIZZATO
OCT (Tomografia a Coerenza Ottica)
ANGIO-OCT

STUDIO OCULISTICO DEL BO

Via Domenico Ceccarossi, 72 sc. C int. 3 - 00124 Rm

tel. 06.50912154 - cell. 347.3507003 - 347.0195814

www.paolodelbo.it - www.oculistainfernetto.it - paolodelbo@alice.it

PRIMO PIANO

Gli orrori del politicamente corretto: da Churchill a padre Dante

Winston Churchill è, senza ombra di dubbio, una delle figure più rappresentative del secolo scorso. Dotato di immenso coraggio, ha partecipato, come corrispondente di guerra, a conflitti in mezzo mondo, Dall'India, al Sudan, a Cuba, in Sud Africa (dove, prigioniero, si liberò con una sensazionale fuga). Divenuto scrittore di successo (14 opere storiche e 28 raccolte di suoi discorsi) ha vinto nel 1953 il premio Nobel per la letteratura "per la sua padronanza della descrizione storica e biografica e per la brillante oratoria in difesa dei valori umani".



Entrato in politica fu Primo lord dell'ammiragliato durante la Prima guerra mondiale, cancelliere dello scacchiere negli anni '20. Combatté il nazismo. Primo ministro nel 1940 furono memorabili i suoi discorsi di resistenza al nemico guidando il Regno Unito fino alla vittoria.

Nel dopoguerra, era il marzo del 1946, andò negli Stati Uniti e, di fronte ad presidente Truman pronunciò profetiche parole "Da Stettino nel Baltico a Trieste nell'Adriatico una Cortina di ferro è scesa in tutto il continente".

Aveva due grandi doti. Anzitutto un grande coraggio morale, che gli permise, con pervicace insistenza, di mettere in guardia, quando era tra i pochi a farlo, dal pericolo nazista prima e da quello comunista poi. E poi quell'irresistibile senso dell'umorismo tradotto in frasi, gag e aforismi di cui continuiamo a godere tra cui il celebre "È stato detto che la democrazia è la peggior forma di governo, eccezion fatta per tutte quelle forme che si sono sperimentate fino ad ora" pronunciata durante un discorso alla Camera dei Comuni nel novembre 1947.



Ebbene, questo gigante, oggi è contestato come colonialista, razzista e criminale di guerra. La sua statua di fronte a Westminster è stata imbrattata di vernice con la scritta "was a

racist" tanto che si è ritenuto prudente ricoprirla nascondendo così un grande pezzo di storia britannica.

Invano l'attuale Primo ministro britannico, Boris Johnson, ha scritto "La statua di Winston Churchill in Parliament Square è un memento permanente della sua impresa nel salvare il suo Paese e l'intera Europa dalla tirannia fascista e razzista" (*The statue of Winston Churchill in Parliament Square is a permanent reminder of his achievement in saving this country - and the whole of Europe - from a fascist and racist tyranny*), visto che combatté e vinse il peggior razzista della Storia.

Ci si dimentica, come in tanti altri casi, dell'epoca in cui quel personaggio visse e in quale contesto storico si formò. Viveva ancora Charles Darwin quando il giovane Winston andava a scuola e, a quel tempo, la gerarchia razziale era considerata evidenza scientifica.

Interpretare le figure storiche fuori dal contesto in cui vissero è segno di ignoranza intellettuale. Anche Gandhi considerava i neri sudafricani "a malapena umani" usando il termine slang denigratorio sudafricano *kaffir*. Sbagliava. E allora? Imbrattiamo anche lui? E Mozart? Il povero Wolfgang Amadeo, secondo l'illuminato parere dell'Università di Oxford, è un colonialista e, pertanto, andrebbe ridimensionato! Come? Abolendo i suoi *Adagi* dai suoi 25 concerti per pianoforte?

Per sentirsi meno in colpa di fronte all'imperialismo, al colonialismo e alla schiavitù dei trisavoli dei nostri trisavoli, stiamo rischiando di perdere, dimenticandocene coscientemente, tutto quanto, di bello e di buono, la civiltà occidentale ha prodotto nei secoli, dal Rinascimento italiano alle Sinfonie di Beethoven, dalla Divina Commedia alle tragedie di Shakespeare, che "rimangono il limite esteriore del successo umano" come ebbe a dire un noto critico letterario americano, Harold Bloom.

E, a proposito di Dante Alighieri, stiamo facendo appena in tempo a celebrarlo, come merita, in occasione dei 700 anni dalla sua morte. Sì, perché dapprima è progressivamente scomparso dalle scuole (fino a 70 anni fa si studiavano integralmente i tre Canti della Divina Commedia, quarant'anni fa si studiavano sei canti per ogni anno del triennio del liceo classico, oggi?). Poi è arrivato il celebre cantautore romano che si chiedeva, borioso, "se Dante era un uomo libero, un fallito o un servo di partito". Oggi, infine, e domani ancor di più, prevarrà il considerarlo islamofobo, antisemita, omofobo, bigotto cattolico e imperialista teocratico per contenuti e frasi della *Divina Commedia* che, secondo Gherush92, una organizzazione di ricercatori consulente speciale del Consiglio Economico e Sociale delle Nazioni Unite, "andrebbe eliminata dai programmi scolastici o, quanto meno, letta con le dovute accortezze". Difficilmente, fosse vissuto ai giorni nostri, avrebbe trovato un editore.

Lo dimostra la recente traduzione fiamminga "islamofila" della *Commedia*, non più divina, curata da Lies Lavrijsen e pubblicata da Blossom Boks, destinata ai lettori più giovani e diffusa in Belgio ed in Olanda, ed epurata da qualsiasi riferimento a Maometto che Dante elenca tra i dannati di Malebolge.

Assai tiepido il commento di *Avvenire*, che si è limitato a rilevare come "la posizione di Dante nei confronti della cultura arabo-musulmana" sia "molto complessa". Commento molto esauriente.

Conformismo dominante, sottoprodotto dell'ignoranza definito assai bene settecento anni fa proprio dal divino Poeta (nel VII canto dell'*Inferno*): "Oh creature scioche, quanta ignoranza è quella che v'offende!".

Lo aveva capito Joseph Ratzinger che durante la *lectio magistralis* sulle radici spirituali dell'Europa che tenne nel 2004, ancora cardinale, presso la biblioteca del Senato della Repubblica, si espresse così: "C'è qui un odio di sé dell'Occidente che è strano e che si può considerare solo come qualcosa di patologico; l'Occidente tenta sì in maniera lodevole di aprirsi pieno di comprensione a valori esterni, ma non ama più se stesso; della sua propria storia vede oramai soltanto ciò che è deprecabile e distruttivo, mentre non è più in grado di percepire ciò che è grande e puro. L'Europa, per sopravvivere, ha bisogno di una nuova - certamente critica e umile - accettazione di se stessa, se essa vuole davvero sopravvivere". Occidente, maestro nel farsi autogol.

Occidente, maestro nel farsi autogol.

Occidente, maestro nel farsi autogol.

Salvatore Indelicato

EUROIMPIANTI SNC IDRAULICO



- Sostituzione rubinetteria e termosifoni
- Sostituzione e manutenzione caldaie e climatizzatori
- Gas, irrigazione, elettropompe, Valvole antiriflusso
- Ristrutturazioni bagni e cucine
- Pavimenti, Rivestimenti e pittura
- Ponteggi per manutenzioni esterne

- Controllo caldaia e rilascio bollino blu - € 40 + IVA
- FORNITURA E MONTAGGIO CALDAIA A PARTIRE DA € 900 + IVA
- Fornitura e montaggio standard Condizionatore 9000 BTU Inverter con pompa di calore - € 700 + IVA

Infernetto: Tel. 06/50916777 - 333/6823755 - 368/279249
www.euroimpianti-snc.com

PALOCCO

Liceo Democrito: il punto della situazione

Nuovi provvedimenti didattici

Dal 15 marzo, in applicazione del Decreto del Governo n.30, datato 13/03/2021, il Democrito è ritornato alla didattica a distanza. Gli studenti hanno così visto cambiare nuovamente la modalità di studio che, dall'inizio dell'anno, è sempre costantemente mutata, passando dalla didattica alternata del periodo iniziale (metà classe in presenza, l'altra a casa), alla dad del periodo prenatalizio, e viceversa, all'inizio del nuovo anno. La circolare n. 331, a firma del Dirigente Scolastico, Prof.ssa Angela Gadaleta, così recita: "a partire da lunedì 15 marzo e per quindici giorni, le lezioni si svolgeranno in modalità a distanza. (...) Tutti i docenti", continua la docente, "assicureranno scrupolosamente l'orario di servizio e di lezione, comunicheranno eventuali assenze tempestivamente, per poter garantire la continuità nell'erogazione del servizio e prenderanno giornalmente visione di eventuali sostituzioni sul registro condiviso con Google Drive. (...) Le ore di lezione saranno di 60 minuti e prevederanno 10 minuti durante i quali, lasciando il computer acceso, gli alunni svolgeranno compiti, esercizi, ricerche e quant'altro il docente riterrà opportuno, rimanendo in collegamento, ma distogliendo lo sguardo dal video terminale e seguendo anche le indicazioni INAIL pubblicate sul sito della scuola. L'accesso ai servizi della scuola da parte di genitori ed esterni è consentito solo in via eccezionale, previo appuntamento da richiedere via e-mail per improrogabili e comprovate necessità che dovranno essere documentate nella richiesta".

Nel momento in cui si scrive, peraltro, è stato reso un altro cambiamento: la circolare n. 370 ha preannunciato il ritorno all'alternanza subito dopo le festività di Pasqua.



È indubbio che questi continui cambiamenti didattici nuocciano agli studenti di qualsiasi età e classe: la mancanza di interazione sociale, la barriera dello schermo, le comodità domestiche, trasformano considerevolmente le condizioni di studio come inizialmente concepite.

Ne abbiamo parlato approfonditamente con Luca Opice, studente di una classe quarta.

Alessio Livi

L'intervista: parlano i protagonisti

Che differenze hai riscontrato nella didattica dall'inizio dell'anno scolastico ad oggi?

A settembre, abbiamo cominciato una nuova modalità scolastica, con metà classe in presenza e metà classe a distanza. Successivamente, siamo stati costretti più volte a dover tornare interamente a distanza. Tirando le somme, abbiamo prevalentemente frequentato in dad con l'eccezione di un paio di mesi, durante i quali abbiamo usufruito della didattica integrata.

Tra le tante modalità adottate dall'Istituto, qual è quella che riscontra maggiormente il tuo favore e per quali ragioni?

Tra quelle che abbiamo testato quest'anno, sicuramente mi ha convinto maggiormente la didattica a distanza, poiché con le altre modalità i professori

non riuscivano a gestire bene la classe. Nella didattica integrata, chi è a distanza, raramente riesce a seguire bene e ciò è causato dal fatto che il professore non riesce a coordinare entrambi i gruppi contemporaneamente.

Quando la classe è in dad, invece, essendo tutti nella stessa situazione, il docente è agevolato nei suoi compiti didattici.

Cosa pensi dei provvedimenti assunti dall'Istituto Scolastico al riguardo?

Penso che l'Istituto sia obbligato a prendere decisioni che, alla lunga, possono risultare impopolari.

Pensi possa essere fatto di più?

Sicuramente. Anche se le aule sono piccole, con le giuste precauzioni si potrebbe coinvolgere il 50% delle classi (non della classe, si badi), incentivando una maggiore attenzione dell'uditorio e favorendo l'insegnamento da parte dei professori. Inoltre, si potrebbero scaglionare meglio le entrate e le uscite o permettere maggiore sicurezza all'interno della scuola.

Chi tra studenti, docenti, personale amministrativo e genitori pensi si comporti meglio o peggio in questa situazione emergenziale e per quali ragioni?

Sono convinto che tutti, in egual modo, stiano cercando di comportarsi al meglio per mettere fine a questa situazione emergenziale. Nessuno ormai riesce a sopportare il peso di questa situazione. Gli studenti, in ogni caso, potrebbero contribuire anche al di fuori della scuola, evitando, nel tempo libero, di stare a stretto contatto tra loro senza adottare le dovute precauzioni.

Alessio Livi



CALENDARIO DISINFESTAZIONI CONTRO INSETTI ALATI E DERATTIZZAZIONI

2021

	INTERVENTI ANTILARVALI		INSETTI ALATI GALERUCELLA DELL'OLMO	DERATTIZZAZIONE
	CADITOIE	ISOLA ECOLOGICA		
MARZO	30/03/2021			
APRILE	16/04/2021	30/04/2021		10/04/2021
MAGGIO	16/05/2021	29/05/2021	15/05/2021 29/05/2021	maggio
GIUGNO	15/06/2021		11/06/2021 24/06/2021	
LUGLIO	10/07/2021	30/07/2021	08/07/2021 24/07/2021	10/07/2021
AGOSTO	18/08/2021	31/08/2021	06/08/2021 20/08/2021	
SETTEMBRE	14/09/2021		04/09/2021 20/09/2021	settembre
OTTOBRE				09/10/2021
NOVEMBRE				
DICEMBRE				14/12/2021

DISINFESTAZIONE INSETTI ALATI NEI GIARDINI PRIVATI

FINO A MQ 100 € 30	DA MQ 100 A MQ 200 € 40	DA MQ 200 A MQ 300 € 55	DA MQ 300 A MQ 500 € 65	OLTRE I MQ 500 E' NECESSARIO UN SOPRALLUOGO
--------------------	-------------------------	-------------------------	-------------------------	---

PRONTO INTERVENTO DITTA VERDE E BLU sas - SIG. PIROMALLI 338 12.54.614 - 339 75.92.771

Trattamenti contro la Cocciniglia del pino

Le osservazioni preliminari sull'esito dei trattamenti endoterapici contro la Cocciniglia tartaruga sui Pini del Consorzio sono molto incoraggianti: alla fine di marzo le piante che hanno ricevuto per prime il trattamento, in Via Alessandro Magno e in Via Gorgia da Leontini, non manifestano la presenza dell'insetto né la fastidiosa colatura di melata e fumaggine, che purtroppo si è presentata puntualmente ai primi tepori primaverili sotto i Pini che non hanno ricevuto alcuna cura. Considerando che il principio attivo iniettato nel tronco impiega circa un mese per essere traslocato alla chioma dal flusso linfatico, nelle prossime settimane ci si aspetta di as-

sistere ad un sensibile calo dell'infestazione in tutto il comprensorio. Le squadre di operatori della ditta Ekogeo S.r.l., oltre al completamento degli interventi sui Pini in gestione al Consorzio, stanno continuando ad operare sui Pini di Condomini e di privati. Contestualmente, per alcune aree con terreno particolarmente asfittico e compatto, con caratteristiche chimico-fisiche di mediocre qualità, viene realizzata una concimazione del terreno mediante fitostimolazione radicale con palo iniettore o con distribuzione localizzata di humus di lombrico, per apportare elementi nutritivi alle piante e migliorare porosità e capacità di assorbimento idrico del terreno.

Dalle osservazioni preliminari, i diversi principi attivi sperimentati per gli interventi endoterapici stanno dando tutti risultati positivi, con alcune differenze nella velocità di azione e verosimilmente nella persistenza nei tessuti vegetali, che andrà valutata più attentamente nei prossimi mesi, mediante campionature periodiche degli aghi delle piante trattate.

Vittorio De Cristofaro



Rametto di Pino domestico NON curato

Allo scopo di abbattere significativamente la popolazione del patogeno nel nostro territorio, si ribadisce l'importanza di aderire alla campagna di trattamento anche da parte di Condomini e privati che possiedono Pini nel loro giardino, prendendo contatto con la ditta Ekogeo Srl (info@ekogeo.net tel. 06-9147418) o con altre Ditte abilitate.

LISTE PER IL RINNOVO DEGLI ORGANI SOCIALI ASSEMBLEA GENERALE ORDINARIA DEL 4 GIUGNO 2021

Relativamente al rinnovo per le elezioni degli organi collegiali del Consorzio di Casalpalocco, che si terranno in concomitanza dell'Assemblea Consortile convocata per il giorno 4 Giugno 2021, con la presente si informa che alla data di scadenza (25 Marzo 2021) è stata presentata solo una lista. Di seguito vengono indicati i nominativi della stessa.

LISTA 1

CONSIGLIO DI AMMINISTRAZIONE

FABIO PULIDORI, PAOLO PARLAGRECO,
FRANCESCO PELLEGRINO,
ERNESTO VETRANO, PAOLO BORIONI

COLLEGIO DEI SINDACI EFFETTIVI

ANTONIO SESSA (PRESIDENTE), FABRIZIO
MASIA, STEFANO PIVA

SUPPLEMENTI

ANTONIO LOSAPIO, PAOLO BERNARDINI,
ALESSANDRA NATALI

ORARIO EROGAZIONE ACQUA IRRIGUA 2021

	1	2	3	4	5	6	7	8	9	10	11	12	13	14	15	16	17	18	19	20	21	22	23	24	25	26	27	28	29	30	31
MAGGIO	A	B	A	B	A	B	A	B	A	B	A	B	A	B	A	B	A	B	A	B	A	B	A	B	A	B	A	B	A	B	A
GIUGNO	B	A	B	A	B	A	B	A	B	A	B	A	B	A	B	A	B	A	B	A	B	A	B	A	B	A	B	A	B	A	B
LUGLIO	B	A	B	A	B	A	B	A	B	A	B	A	B	A	B	A	B	A	B	A	B	A	B	A	B	A	B	A	B	A	B
AGOSTO	A	B	A	B	A	B	A	B	A	B	A	B	A	B	A	B	A	B	A	B	A	B	A	B	A	B	A	B	A	B	A
SETTEMBRE	B	A	B	A	B	A	B	A	B	A	B	A	B	A	B	A	B	A	B	A	B	A	B	A	B	A	B	A	B	A	B

TURNO A

A giorni alterni a partire dal 1° maggio (da via di Casalpalocco all'AXA) Isole: 12 - 13 - 14 - 15 - 16 - 25 - 26 Nord e Sud - 27/28 Nord - 28 Sud - 29 - 30 - 31 - 33 - 35 - 37 - 42 - 44 - 45 - 51 - 52 - 53

TURNO B

A giorni alterni a partire dal 2 maggio (da via di Casalpalocco al canale della Lingua) Isole: 1 - 2 Est e Ovest - 3 - 4 - 5 - 6 - 7 - 8 - 9 - 10 - 11 - 17 - 18 - 19 - 20 - 21 - 22 - 23 - 24 - 43 ii - 46

L'orario di erogazione per entrambi i turni dal lunedì al sabato dalle ore 11,30 alle 12,30 e dalle ore 17,00 alle 19,00 domenica e festivi dalle ore 8,00 alle 12,45 Con probabile interruzione del servizio di circa un'ora per reintegrare la scorta nel vascone.

Per quanto riguarda il mese di aprile, risulta quasi impossibile indicare una turnazione in quanto sarà necessario provvedere alle riparazioni di guasti alla rete irrigua che puntualmente insorgono dopo la stasi invernale. In ogni caso consigliamo di controllare quotidianamente gli impianti privati perché il Consorzio erogherà l'acqua in tutti i possibili favorevoli momenti.



Bonifica terreno via Ierocle: un aggiornamento

Aggiornamento sull'iter autorizzativo all'esecuzione della bonifica del terreno di via Ierocle propedeutica alla sua restituzione agli eredi corvini come imposto al consorzio dalla sentenza del 2008.

Considerato che alla fine del prossimo mese di agosto saranno trascorsi ben 10 anni dall'inizio dei lavori di bonifica del terreno di Via Ierocle, vi anticipiamo un sintetico riepilogo dei fatti seguiti all'inizio dei lavori nel luglio 2011 per conto dell'allora CdA del Consorzio.

A causa di irregolarità procedurali, nel successivo mese di agosto 2011, il terreno in oggetto venne posto sotto sequestro dall'Autorità Giudiziaria che lo tiene tuttora in tale stato.

Nel 2016 il CdA del Consorzio ha deliberato di procedere con un atto di transazione con la Società Ecoflora 2 che effettuò i lavori nel 2011. Grazie a tale transazione abbiamo potuto risparmiare un milione di euro rispetto all'importo richiesto dal Pretetto ed evitare ulteriori pignoramenti del conto corrente. Abbiamo inoltre potuto riprendere l'iter autorizzativo necessario al completamento dei lavori di rimozione rifiuti e di bonifica che non erano stati né autorizzati né completati perché bloccati dal sopra citato sequestro.

Nel corso della Conferenza dei Servizi con sopralluogo al terreno dell'ottobre 2017 e della successiva riunione del 2/2/2018, i rappresentanti delle Istituzioni coinvolte (Comune, Provincia e ARPA) ci hanno chiarito e richiesto quanto segue:

- L'attività di rimozione rifiuti e della successiva bonifica andavano definite, autorizzate ed effettuate **ex novo con la conseguenza che tutti i lavori effettuati e i relativi costi sostenuti non erano serviti allo scopo;**

- Per tali attività, le dettagliate modalità di esecuzione proposte dal geologo del Consorzio, dott. Cappiello - ovvero tramite una campagna mobile di recupero dei rifiuti presenti nel sito ai sensi art. 208 Dlgs 152/2006 smi. - venivano considerate ammissibili e potevano essere presentate formalmente per l'approvazione unitamente a:

- Rilievo topografico del sito con stime volumetrica dei rifiuti da gestire;
- Istanza alla Regione di verifica di assoggettabilità al V.I.A. (Valutazione di Impatto Ambientale) della campagna mobile;
- Piano di rimozione rifiuti;
- Revisione del Piano di caratterizzazione del 2012.

Nel dicembre 2018 abbiamo ricevuto l'autorizzazione Regionale che ci ha consentito di presentare al Comune di Roma, nel marzo 2019, il Piano di Rimozione Rifiuti che prevedeva l'esecuzione di una campagna mobile di recupero rifiuti attraverso lavori di vagliatura del terreno "per lotti". Per la valutazione del Piano, il Comune ha convocato una ulteriore Conferenza dei Servizi che si è tenuta a fine giugno 2019 e che non ha però accettato la proposta operativa di effettuare il lavoro in quattro lotti - uno consecutivo all'altro - richiedendo invece di operare la vagliatura e la rimozione dei rifiuti in "un'unica soluzione". Questa rigida posizione degli Enti ha determinato un fermo all'iter autorizzativo poiché il Consorzio non avendo la disponibilità dello spazio necessario a soddisfare questa richiesta, ha dovuto valutare le alternative esistenti. Lo scorso gennaio - valutate le varie opzioni - abbiamo sottoposto alle predette Istituzioni una operatività a due soli lotti invece che a quattro.

Prima della presentazione della comunicazione dei lavori in "due lotti", allo scopo di far produrre un capitolato da utilizzare per selezionare la ditta cui affidare l'esecuzione dei lavori - alla fine di luglio 2020 - ottenuto dal Tribunale un dissequestro temporaneo del sito - sul terreno sono state effettuate 15 trincee ognuna lunga e profonda 5 metri, e larga 1,7 metri. Da ogni trincea sono stati prelevati e portati ad analizzare i campioni di terra insieme ai campioni di rifiuti dove sono stati trovati. I risultati delle analisi di tali campioni e le loro quantità presenti in ogni trincea hanno consentito di effettuare una estrapolazione per l'intera estensione del terreno e di riflettere il tutto all'interno di un dettagliato capitolato poi utilizzato per la selezione di una ditta cui affidare i lavori.

All'inizio di febbraio - nel corso di un sopralluogo al terreno abbiamo quindi consegnato copia del capitolato alle quattro ditte invitate e in possesso dell'iscrizione alla Camera di Commercio, Industria, Artigianato ed Agricoltura per la categoria oggetto dell'appalto e all'Albo Nazionale Gestori Ambientali di cui al D. Lgs. n. 152 del 3 aprile 2006 art. 212 e, per la categoria 9 - bonifica di siti.

Lo scorso primo marzo abbiamo ricevuto i quattro preventivi che sono stati valutati da una Commissione creata allo scopo e composta da due componenti il CdA del Consorzio e due componenti la Consulta del Consorzio. L'analisi, effettuata sia valutando l'aspetto economico che quello tecnico-qualitativo delle Ditte, ci ha consentito di selezionare la ditta con la miglior offerta economica e il miglior rapporto qualità. Nel corso di questo mese di aprile la ditta selezionata presenterà richiesta di autorizzazione all'inizio dei lavori alle Istituzioni competenti (Regione Lazio, Comune, ARPA Lazio e ASL). e - dopo l'ottenimento dell'autorizzazione alla campagna mobile di recupero dei rifiuti, per la quale prevediamo due/tre mesi - inizierà i lavori. Questi dovranno difatti necessariamente iniziare e concludersi nel periodo estivo dunque tra giugno e settembre 2021 perché è importante evitare piogge durante le attività.

Come già detto, il lavoro consisterà nella vagliatura di tutto il terreno con la rimozione e trasporto in discarica autorizzata - previo analisi di laboratorio - dei rifiuti ancora presenti nello stesso dopo la loro separazione per categoria. Al termine di questa fase verrà richiesto l'intervento di ARPA bonifiche Lazio per verificare le condizioni del terreno in sito al fine di verificare eventuali contaminazioni sui terreni in posto e successivamente procedere al ripristino morfologico del sito attraverso il riempimento del vuoto con il terreno vagliato e certificato ed esente da rifiuti ed inquinanti.

Con i prossimi articoli sulla Gazzetta continueremo a tenervi aggiornati con il procedere delle operazioni su elencate. Tutto il progetto e i relativi costi verrà inoltre formalmente sottoposto all'approvazione dei Consorziati nel corso della prossima Assemblea consortile di venerdì 4 giugno 2021.

Prima di concludere, vi comunichiamo che la prossima udienza della causa intentata dall'attuale CdA del Consorzio nei confronti del Direttore dei sopra citati lavori effettuati nel 2011 e messi sotto sequestro, Arch. Miccò, è prevista ad inizio 2022.

Il Consiglio di Amministrazione

Spazio gestito a cura del Consorzio di Casalpalocco

Principali interventi di manutenzione ordinaria e straordinaria eseguiti nel mese di marzo 2021

Le attività principali svolte dai nostri operai nel mese di Marzo 2021, sono state:

- Ripristino vialetto in lastre di cemento in via di Casal Palocco angolo via Partenio di Nicea;
- Ripristinato con asfalto a caldo tratto di pista ciclabile in via Gorgia di Leontini isola 5;
- Sistemazione di due aiuole con ripristino dei sanpietrini in Via Eutidimo di Chio;
- Pulite le ultime due vasche di essiccazione delle schiume grasse c/o il depuratore;
- Ripristinato un chiusino in ghisa della fognatura di via Stasino di fronte al civico 5;
- Ripristinati cigli e sanpietrini delle vecchie postazioni dei cassonetti AMA in Via Partenio di Nicea e Via Nicanore di Alessandria;
- Ripristinate 2 bocche di lupo In Via Pericle;
- Ripristinato un chiusino in cemento della fognatura principale sull'aiuola centrale di via Alessandro Magno altezza isola 5;
- Intervento di riparazione sulla tubatura principale dell'impianto di irrigazione nel parco inter condominiale di via dei Diadochi;
- Ripristinati cigli e una caduta disestati da radici di quercia in via Alessandro Magno isola 22;
- Fatto nuovo allaccio contatore acqua irrigua alla piscina inter condominiale di via Clitarco;
- Sostituzione di un chiusino in acciaio del sollevamento "N" in Via Niceneto;
- Ripristino con asfalto a freddo di tutte le buche su tutte le strade di Casal Palocco.

Nel periodo citato, oltre ad eseguire i lavori sopra indicati, sono stati mantenuti alcuni interventi bisettimanali, come la pulizia dei cestini e rimozione delle cartacce e delle aree attorno alle campane per il vetro.



LE NOSTRE SEDI:

Casalpalocco (P.zza F. il Macedone, 54) **Acilia** (Via Francesco Saverio Altamura, 44)

IN CONVENZIONE CON IL SERVIZIO SANITARIO NAZIONALE (SSN) - CONVENZIONI DIRETTE CON: AON, ASSIRETE, BLUE ASSISTANCE, CASAGIT, CASPIE, EASY WELFARE, FASCHIM, FASI, FASI OPEN, FASDAC, GENERALI, MEDIC 4 ALL, MBA & WINSALUTE, ONE CARE, P4 ALL, PREVIMEDICAL, SASN, UNISALUTE

Hai bisogno di fare una Risonanza Magnetica, ma hai problemi di claustrofobia? PRESSO LA SEDE DI ACILIA NUOVA STANZA RMN ANTI-CLAUSTROFOBIA

Lo Studio Ronconi ha voluto creare, presso la sua nuova struttura di Acilia, un reparto di Risonanza Magnetica Nucleare dotato di una **stanza anti-claustrofobia**. L'ambiente in cui è stato collocato il macchinario è **spazioso e luminoso** grazie alla presenza di due ampie finestre.

La scelta di strutturare l'ambiente secondo determinate caratteristiche è stata fatta per offrire un servizio che unisca alla **precisione e all'accuratezza di un macchinario ad alta intensità di campo magnetico**, un ambiente gradevole che possa agevolare lo svolgimento dell'esame anche in pazienti che soffrono la permanenza in spazi chiusi.

RISONANZA MAGNETICA NUCLEARE

Per prenotare l'esame:

06.5250612

SEDE DI ACILIA

Via Francesco Saverio Altamura, 44



LA NUOVA STRUTTURA È DOTATA ANCHE DI
UN REPARTO DI **IDROKINESITERAPIA**
CON VASCA RIABILITATIVA DI 30 MQ
E PERSONALE LAUREATO E SPECIALIZZATO CHE
ASSISTERÀ IL PAZIENTE IN ACQUA

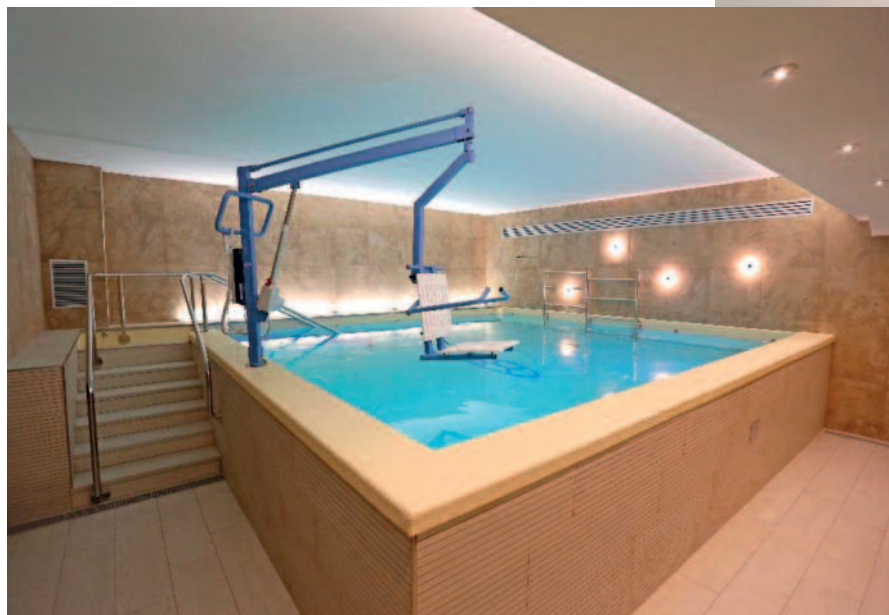

È importante non confondere il trattamento riabilitativo con l'acquagym, attività sportiva e non riabilitativa, effettuata in acqua e non a temperatura controllata.

La temperatura della nostra piscina riabilitativa, diversamente da quelle comuni, è mantenuta tra i **32° e i 34°** gradi, fattore che influisce positivamente sugli esercizi e sulla correttezza del trattamento. Il rapporto terapeuta/paziente deve essere estremamente personalizzato e i controlli dell'acqua richiesti per le piscine riabilitative **con autorizzazione sanitaria** sono a garanzia della salute del paziente, al fine di evitare complicanze in particolare nella delicata fase post-chirurgica.

SCARICA LA NOSTRA APP
STUDIO RONCONI



GRUPPO STUDIO RONCONI

CRONACA X

Un aiuto dallo spazio per la sicurezza di Castel Fusano

Droni per il pattugliamento e l'acquisizione di immagini anche in notturna; sensori audio-video per rilevare automaticamente eventi critici come assembramenti, spari o richieste di aiuto; sistemi per riconoscere auto non in regola attraverso la lettura ottica di targhe; sistemi anti-incendio in grado di rilevare focolai, anche molto piccoli, fino a 15 km di distanza; reti a banda stretta e a banda larga per coordinare comunicazioni e interventi nel parco".

Sono questi gli strumenti che da luglio vigileranno sulla pineta di Castel Fusano a tutela del patrimonio ambientale e di chi la frequenta.

Il progetto di ricerca, che fa parte del Protocollo di intesa che Roma Capitale ha sottoscritto nel 2019 con l'Agenzia Spaziale Europea, si chiama SES5G (Secure Environment Empowered by Satellite and 5G Technology), rientra nel programma internazionale ARTES per la ricerca e innovazione attraverso le telecomunicazioni satellitari e verrà testato per la durata di un anno. La sperimentazione permetterebbe il monitoraggio in tempo reale e interventi tempestivi sui 1.000 ettari della Riserva Naturale Statale del Litorale Romano.

Tutti i dati e le informazioni, decodificate grazie a un sistema di intelligenza artificiale, saranno convogliati in una sala di controllo del Dipartimento Tutela Ambientale all'interno del parco di Castel Fusano e della vicina Centrale Operativa Interforze del ministero della Difesa. Le informazioni saranno comunque disponibili agli enti impegnati nella sicurezza della pineta.



Prisma, il satellite dell'Agenzia Spaziale Italiana

A coordinare il progetto e il partenariato sarà Leonardo, l'agenzia italiana

leader a livello internazionale per la realizzazione di strumenti e soluzioni con tecnologia avanzata rivolti alla difesa e sicurezza dell'ambiente e della popolazione. Per fare un esempio, uno dei dispositivi iper-spettrali creati da Leonardo, permette a Prisma, il satellite dell'Agenzia Spaziale Italiana che orbita fino a 615 chilometri dalla Terra, di fare "un'analisi chimico-fisica dell'area, restituendo informazioni sullo stato di salute della vegetazione e permettendo di generare un modello di rischio incendi".

Barbara Ranghelli

PlayOstia

La nuova rubrica social del Parco archeologico

A seguito della chiusura al pubblico dei Luoghi della Cultura attuata dal 15 marzo, le attività del Parco Archeologico di Ostia Antica proseguono sui canali Social. Per l'occasione l'istituto, che cura anche i Porti di Claudio e Traiano, la Necropoli di Porto e il Castello di Giulio II, ha inaugurato PlayOstia: "una rubrica settimanale che porterà sui vostri schermi i luoghi, la storia, i monumenti e le attività del Parco anche restando comodamente a casa, in attesa della vostra prossima visita". I video saranno online in prima visione ogni mercoledì sulla pagina Facebook: *scavidio Ostia* e sul canale Video del Parco: *ostiaantica*. Sul sito web del Parco sono inoltre a disposizione altre cinque rubriche con video di conferenze, approfondimenti e servizi educativi per adulti e bambini.

Ecco il programma completo della prima stagione di PlayOstia:

- 31 marzo - Le Terme di Nettuno
- 7 aprile - Le Terme del Faro
- 14 aprile - L'Insula delle Muse
- 21 aprile - Il Castello di Giulio II
- 28 aprile - Il Servizio di Antropologia



Barbara Ranghelli

STUDIO LEGALE

Avv. Gianfranco PASSARETTI

PATROCINANTE IN CASSAZIONE E GIURISDIZIONI SUPERIORI

CONSULENZA ED ASSISTENZA LEGALE
CIVILE, PENALE e TRIBUTARIO

PRIMO COLLOQUIO GRATUITO

SUCCESSIONI, TESTAMENTI ED ESECUZIONI TESTAMENTARIE

SEPARAZIONI E DIVORZI BREVI

VERIFICA ANNULLAMENTO DI DIRITTO DELLE CARTELLE
DI PAGAMENTO FINO AD € 1.000 PER RUOLI DAL 2000 AL 2010

ROTTAMAZIONE TER CARTELLE, OPPOSIZIONI ALLA
RISCOSSIONE ESATTORIALE E TRIBUTARIA
(CONTRO TASSE, MULTE, BOLLO AUTO, TARI ED ICI,
IPOTECHE E FERMI AMMINISTRATIVI)

RISARCIMENTO DANNI
(ERRORI SANITARI, INFORTUNISTICA STRADALE)
(ASSISTENZA MEDICO LEGALE),

RECUPERO CREDITI
(SU ASSEGNI, CAMBIALI, SCRITTURE PRIVATE E SENTENZE)

DIRITTO ASSICURATIVO

LOCAZIONI, SFRATTI E CONDOMINIO

CONTRATTUALISTICA (PRELIMINARI, LOCAZIONI ECC.)

ASSISTENZA E DIFESA NEI PROCEDIMENTI PENALI

STUDIO AXA CASALPALOCCO

00125 - VIA PRASSITELE N. 8

Tel. 06.98870097 - Fax 06.98870097 - Cell. 347.7542087

Facebook/Messenger: Avvocato Gianfranco Passaretti

E-mail: gpassaretti23@yahoo.it

Pec: gianfrancopassaretti@ordineavvocatiroma.org

Centri di raccolta

Saranno 17 le isole ecologiche che saranno realizzate a breve grazie ad una recente delibera comunale in linea con il progetto di costituirne una ogni 70 mila abitanti della nostra capitale.

Una di queste 17 isole sarà realizzata in via Wolf Ferrari all'Infernetto.

E' stato dato loro il nome di "centri di raccolta". In effetti non si tratta di impianti ma di semplici aree attrezzate nelle quali vengono installati cassoni per la raccolta di tutto ciò che non può, e non deve, essere collocato nei cassonetti, là dove ci sono. Parliamo di tutti quei materiali ingombranti, materassi, lavatrici, che alcuni di noi preferiscono lasciare a bordo strada o nei canali. Ma anche di vernici, batterie, legname, per non parlare di residui dei nostri giardini.

L'ordinata disposizione di questi materiali permetterà non soltanto di rendere più efficace la raccolta differenziata ma anche di evitare il senso di degrado che proviamo davanti allo spettacolo delle discariche abusive.

Terapia intensiva al Grassi

Lo scorso 4 marzo è stata inaugurata all'ospedale Grassi una nuova struttura di terapia intensiva. E' dotata di 10 posti letto, addizionali rispetto ai dieci già presenti, dotati delle più moderne tecnologie per l'assistenza e la rianimazione dei pazienti affetti da coronavirus che ne avessero bisogno in considerazione delle gravi condizioni in cui versano.

Una firma per aiutare la Polisportiva

Puoi destinare il 5 per mille della tua IRPEF
a favore della A.P.D. Palocco.

Scrivi questo codice nell'apposito spazio
della Tua dichiarazione dei redditi

80052010586

LAM

- SUSHI CORNER -



NEW OPENING



VIA DEMOCRITO 41-47, CENTRO VECCHIO
TEL. 06/89170937



TRASPORTI

Roma-Lido: l'ennesimo rinvio

C'era stata la firma dell'accordo tra la Regione Lazio e il Comune di Roma per effettuare i necessari interventi di potenziamento della linea ferroviaria Roma-Lido in vista della costruzione del nuovo "Stadio della Roma". Il Campidoglio si era impegnato a potenziare l'attuale fermata di Tor di Valle realizzando le infrastrutture per l'inversione di marcia dei treni come pure a completare la stazione Acilia Sud, a realizzarvi un parcheggio di scambio e a costruire un soprappasso pedonale per attraversare la via del Mare, l'Ostiense e via dei Romagnoli. Da parte sua la Regione avrebbe provveduto a fornire nuovo materiale rotabile per il quale ha stanziato i 180 milioni di euro che lo Stato aveva assegnato cinque anni fa alla stessa Regione.

Ma ora lo Stadio non si fa più, così spariscono gli ulteriori 45 milioni che il progetto della A.S. Roma metteva a disposizione del Comune. Comune che si è affrettato a rassicurare che "Le opere pubbliche previste, come il potenziamento della ferrovia Roma Lido e la realizzazione del Ponte dei Congressi verranno portate avanti dall'amministrazione capitolina".

Che la Roma-Lido, con i suoi 28,3 chilometri, indipendentemente dalla presenza del nuovo Stadio, debba essere migliorata è un fatto di cui si discute da fin troppi anni. Inutilmente.

Nel mentre si vagheggia di trasformarla in linea metropolitana, già battezzata linea E mentre ancora si trova nel mondo dei sogni, il trenino, come viene



non impropriamente, e non da oggi, chiamata la Roma-Lido, continua a rimanere nel podio della classifica di Pendolaria di Legambiente delle peggiori linee di trasporto ferroviario locale. Una decina di treni in meno rispetto al 2015 con una perdita di passeggeri stimata nel 45% dal 2014. Come si legge nel dossier di Pendolaria 2021: "Il Comitato Pendolari della Roma-Lido ha denunciato quotidianamente modifiche dei servizi e soppressioni delle corse anche nei mesi della pandemia, per carenza di materiale rotabile con conseguenti attese in banchina superiori ai 15 minuti; ma anche la situazione disastrosa di ascensori e scale mobili nelle stazioni". Tanto per gradire, il primo aprile, all'altezza di Tor di Valle il pantografo di un convoglio ha tranciato i ca-

vi dell'alta tensione che son caduti sopra un convoglio in transito direzione Ostia. Non era un pesce d'aprile, perché una carrozza del suddetto convoglio è stata "letteralmente bruschettata" come ha scritto *Il Tempo* nel suo servizio il giorno dopo, scoppiettii da fuochi di artificio nelle altre, con le persone che, all'arresto del treno, uscivano in preda al panico dalle porte, fortunatamente aperte, e la linea interrotta per un bel pomeriggio.

Sfumato lo Stadio siamo di nuovo agli annunci rassicurativi del Comune e ai 180 milioni di euro conservati, pieni di polvere, in qualche cassetto alla Regione.

Nuova linea per l'aeroporto

Ha avuto parere favorevole, presso il X Municipio, il progetto per l'istituzione di una linea, denominata 060, che colleghi Ostia con l'Aeroporto di Fiumicino. Richiesta da anni renderà un utile servizio non solo per i residenti, che potranno evitare di andare in aeroporto con la propria vettura, ma anche per quei turisti in transito che potranno raggiungere il mare di Roma e i suoi tesori artistici, come gli scavi di Ostia Antica. Già ipotizzato il percorso che partendo da piazza della Stazione del Lido incrocerà la via del Mare ad Ostia Antica per procedere su via Guido Calza, via dell'Aeroporto di Fiumicino fino allo Scalo per ritornare ad Ostia con il percorso inverso.



LE SARTI ALLEGRE

Seguici su Facebook 

**CAMICIE DA UOMO
SU MISURA**



- ORLI E CAMBI LAMPO
- RIPARAZIONI ABITI E CAMBI TAGLIE
- CONFEZIONAMENTO TENDAGGI E BIANCHERIA PER LA CASA
- ABITI E CAMICIE SU MISURA
- BODY PER LA DANZA ED IL PATTINAGGIO
- CREAZIONE E REALIZZAZIONE ABITI DA CERIMONIA

SI REALIZZANO MASCHERINE SARTORIALI
COPRI NASO E BOCCA
CON INSERTO FILTRANTE



VENDITA AL DETTAGLIO DI BIANCHERIA PER LA CASA
E ORIGINALI CAPI DI ABBIGLIAMENTO
PRODUZIONE DI CAPI PER CAMPIONARIO



Via Umberto Giordano 97d - Infernetto (RM) - Telefono 06 50.91.55.61
Orario: dal Lunedì al Venerdì orario continuato 8.30-18.30 - Sabato 8.30-13.30
www.lesarteallegre.it



Marilab Infernetto è un Centro Diagnostico Polispecialistico moderno e tecnologico.
Aperto nell'Ottobre del 2019, in soli due anni si è imposto sul territorio
come importante punto di riferimento anche grazie all'ampia gamma dei servizi offerti.
Marilab Infernetto è la sanità che ti meriti. Oggi più che mai!



**ESAMI DI LABORATORIO
VISITE SPECIALISTICHE
DIAGNOSTICA STRUMENTALE
SERVIZI DOMICILIARI
AMBULATORIO CHIRURGICO
MEDICINA ESTETICA
CHIRURGIA PLASTICA**

www.marilabinfernetto.it

Info e Prenotazioni:
06 34002000



TUTTE LE PRESTAZIONI
378 3022120



MEDICINA ESTETICA
378 3045649

Via degli Strauss, 88/90
INFERNETTO



ATTUALITA'

Condono, quella parola impronunciabile

Adam Smith sosteneva che la riscossione delle imposte deve essere tale da arrecare il minor danno possibile al contribuente fornendo, al contempo, il maggior ricavo possibile all'erario.

A questo concetto sembra ispirato l'art. 53 della nostra Costituzione che recita: "Tutti sono tenuti a concorrere alle spese pubbliche in ragione della loro capacità contributiva".

Se tanto mi dà tanto ciò significa che, nel momento in cui lo Stato mi impone di pagare un'imposta io debba essere nelle condizioni di pagarla.

Ora facciamo questa riflessione, valevole sempre. Se lo Stato, per colpa sua, non essendo stato capace di riscuotere l'imposta che non pagai, me la chiede dopo dieci anni, dovrebbe avere il dovere di verificare se la mia capacità contributiva odierna sia tale da potermi permettere di pagarla. Tante cose possono essere successe e potrei non essere nelle condizioni, espresse nella Costituzione, di non poter "concorrere alle spese pubbliche in ragione della (mia) capacità contributiva".

Questo in generale.

Ma veniamo all'oggi, tempo di pandemia, tempo di lavoro che non c'è più, di incassi decimati dalle chiusure imposte, giustamente, tempo in cui la capacità contributiva di gran parte degli italiani che non hanno reddito fisso è stata abbondantemente ridotta quando non azzerata.

Orbene, a questi italiani ha senso chiedere proprio oggi di pagare quelle imposte spedendo loro quelle

migliaia di cartelle che dimostrano, se non altro, l'inefficienza dello Stato?

Ecco allora che la parola "condono", che tanti aborrono per partito preso avendo uno "storica contrarietà a misure di condono", non è un'eresia anche perché lo stesso presidente Draghi ha riconosciuto che "lo Stato non ha funzionato" se non è stato in grado di riscuotere cartelle di 21 anni fa.

Nel decreto *Sostegno* il condono è stato inserito ed è stato chiamato dallo stesso Draghi col suo vero nome senza la foglia di fico di chiamarlo "rottamazione delle cartelle" o, peggio ancora, "voluntary disclosure".

Tuttavia, nel lodevole tentativo di rispettare l'art.53, detto condono è stato inserito male. Riguarda infatti solo coloro che hanno avuto un reddito imponibile inferiore a 30 mila euro l'anno. Discutibile il valore di 30 mila, anche se è più che accettabile che ci sia una soglia per rispettare i criteri di progressività. Sbagliato è invece l'anno di riferimento, il 2019.

Autonomi e partite IVA che nel 2019, in assenza di pandemia, hanno guadagnato più di 30 mila euro col piffero che nel 2020 hanno avuto lo stesso reddito, molti lo potrebbero persino averlo azzerato. E a questi contribuenti si vuole lo stesso inviare quelle benedette cartelle in spregio della loro odierna incapacità contributiva?

Sembra una operazione di bassa politica che premia principalmente pensionati e statali a basso reddito.

s.i.

Brutalità irragionevole

Non ho il coraggio di pubblicare la foto, la brutale vandalizzazione subita dal Cristo ligneo che si trova al bordo della strada che porta ai ruderi del castello di Cosseria, un piccolo Comune di mille anime nel savonese. La sua orrenda vista è la rappresentazione del degrado morale nel quale siamo sprofondata, figlio del degrado culturale che ci sta perseguitando, in tutte le sue forme.

Non si può che provare rabbia ed inquietudine mista a paura di fronte a quella vista, le gambe spezzate e una di loro infilata, brutalmente, nel costato, un insulto alla Fede di chi, passando davanti a quel Crocefisso, si fa il segno della croce.

Davanti ai più truci delitti che ci vengono giornalmente mostrati ci domandiamo che cosa passava per la testa a chi li compiva nel momento in cui li commetteva. Di quale devastante orgasmo era pervaso l'animo di chi si è accanito su quel legno che le mani di uno sconosciuto scultore aveva trasformato nell'immagine del Cristo redentore?

Le meraviglie della mente umana che permettono di pensare, di riflettere, di concepire musica, arte, poesia, di capire le leggi immortali dell'infinitamente grande e dell'infinitamente piccolo, di intuire persino l'esistenza del soprannaturale, quelle stesse meraviglie nascondono, nei loro più remoti anfratti il male che ci sprofonda nell'abbruttimento, nella negazione di tutte le meraviglie di cui siamo capaci.

toscano
Punto Affiliato

Il modo migliore per vendere il tuo immobile.

Palocco Immobiliare srl Via Eschilo 182 C/184 Tel. 06 86761220



AXA VIA TEOGNIDE (1/21)
Contesto signorile in piccolo complesso privato appartamento bilivelli buone condizioni salone con camino cucina due camere doppi servizi giardino posto auto.

€ 239.000
ipe 175 cl.G



AXA VIA EURIPIDE (2/21)
Zona centrale villa bifamiliare ampia metratura luminosa salone doppio con camino quattro camere due cucine quattro servizi ampia sala hobby ripostigli portico giardino 500 mq posti auto.

€ 599.000
ipe 175 cl.G



CASAL PALOCCO VIA PRASSAGORA (50/20)
Isola 46 In contesto servitissimo luminoso appartamento unico livello salone due camere cucina abitabile servizio disimpegno ripostigli balcone terrazzino cantina.

€ 275.000
ipe 175 cl.G



CASAL PALOCCO VIA EUTIMENE (1/20)
In prossimità dei principali servizi luminoso villino rifinito divisibile salone cucina tre camere doppi servizi ampia sala hobby con angolo cottura giardino posti auto.

€ 329.000
ipe 175 cl.G



MALAFEDE VIA A. CALDERARA (48/20)
In prossimità dei principali servizi appartamento ampia metratura totalmente ristrutturato ingresso salone cucina due camere cameretta doppi servizi giardino fronte-retro posto auto e cantina.

€ 299.000
ipe 175 cl.G



AXA VIA ESCHILO (41/20)
AXA Drive-in in zona ben servita appartamento bilivelli ristrutturato e di ampia metratura salone cucina 4 camere doppi servizi lavanderia posto auto e giardino.

€ 325.000
ipe 175 cl.G



AXA VIA F. MENZIO (20/20)
Terrazze del Presidente in condominio signorile con giardini e guardiana H24 delizioso appartamento rifinito luminoso soggiorno cucina a vista camera servizio terrazzino abitabile posto auto.

€ 139.000
ipe 175 cl.G



CASAL PALOCCO VIA PANIASSIDE (62/19)
Isola 46, villa ampia metratura rifinitissima luminosa ingresso salone doppio cucina abitabile 4 camere 2 servizi ripostigli ampio giardino 500 mq posti auto coperti e scoperti.

€ 449.000
ipe 175 cl.G



INFERNETTO AD.ZE VIA DOBBIACO (148/17)
Villa bifamiliare ampia metratura rifinita assoluta divisibile salone con camino 3 camere cucina abitabile 3 servizi sala hobby con angolo cottura patio portico ampio giardino posto auto

€ 269.000
ipe 175 cl.G



INFERNETTO VIA CARDANO (94/20)
Zona centrale appartamento su due livelli divisibile in due piccole unità abitative salone cucina 3 camere doppi servizi giardino e posto auto.

€ 199.000
ipe 175 cl.G

Processati, ma il fatto non sussiste

Non mi stancherò di ripeterlo, ma la recente assoluzione dei vertici dell'Eni, accusati di supposte tangenti (oltre un miliardo di euro) versate al governo nigeriano secondo le indiscrezioni di fantomatici faccendieri, ne è l'ennesima dimostrazione.

Per una decina di anni la più grande azienda pubblica italiana è stata tenuta sotto scacco con la richiesta di dieci anni di carcere per i suoi due ultimi amministratori delegati. Oggi, dopo tre anni di processo, tutti gli imputati sono stati assolti con la consueta formula "perché il fatto non sussiste".

Come è stato possibile? Da tempo è stato, impunemente, rovesciato il modello delle indagini. Anziché, a fronte di un reato, cercare il colpevole si preferisce individuare prima il presunto colpevole da colpevolizzare e, quindi, si va alla ricerca del reato, ammesso che ci sia.

Non è la prima volta che accade e non sarà l'ultima, almeno fin quando un legislatore coraggioso stabilisca una buona volta, con una buona legge, che un Pubblico Ministero può indagare solo quando il reato è certo ma i colpevoli non si conoscono e non viceversa.

Invece, in questo regime di "cultura del sospetto", si enuncia un teorema, spesso legato a indefinite trame occulte, quindi si individuano presunti colpevoli cui attribuire indizi e prove che, dopo anni, vengono derubricati con la consueta formula "il fatto non sussiste".

Così, nei trent'anni che vanno dal 1 gennaio

1991 al 31 dicembre 2020 si contano 29.452 casi di errori giudiziari, 82 al mese, sanati dopo anni.

Al momento in cui scrivevo queste note apprendevo dell'ennesimo caso. Il mostro sbattuto in prima pagina, il calciatore Beppe Signori, un tempo famoso per i suoi gol, dopo dieci anni è stato assolto dall'accusa infamante di essere coinvolto nel calcioscommesse. Una splendida carriera calcistica azzerata per dieci anni da veleni e sospetti. Ed oggi, al momento di andare in stampa, apprendiamo della completa assoluzione di Guido Bertolaso e Angelo Borrelli, dopo otto anni di processo per fatti avvenuti dodici anni fa (danno erariale) che, come d'abitudine, non sussistevano.

La stessa cosa avviene in ambito fiscale quando, in spregio dello Statuto del contribuente che prevede la parità tra fisco e contribuente, viene adottata la cosiddetta inversione della prova. Il fisco, anziché dimostrare che il contribuente ha sbagliato la sua dichiarazione costringe costui a dimostrare che è errato l'accertamento induttivo da lui fisco elaborato.

L'attuale regime giustizialista, che ci considera sudditi e non cittadini, pretende infatti che siamo tutti colpevoli fino a prova contraria o, come disse quel famoso magistrato a Porta a porta, "un innocente è un colpevole che l'ha fatta franca". Ormai il verba volant non vale più, ci sono le registrazioni televisive, più spietate degli *scripta manent*.

s.i.

Disonestà intellettuale

Per renderti conto delle critiche ideologiche fatte all'avversario basta attendere in riva al fiume, come suggeriscono i cinesi, e aspettare che qualcuno della tua parte dica le stesse cose che hai criticato al tuo avversario. E obbedir tacendo.

I vaccini li daremo solo se "ci sarà un surplus" (nazionalismo vaccinale), i confini sono chiusi e quindi, cari immigrati "non lasciate le vostre case", restano le sanzioni all'Iran, "Xi è un dittatore", Putin "è un killer".

Pensate che stiamo parlando di Trump e della sua "America first"? Sbagliato. Lo ha detto Joe Biden durante la prima metà di marzo. "America first forever".

Si può essere d'accordo o in disaccordo con qualcuna di quelle affermazioni, ma onestà intellettuale esigerebbe che lo si dicesse indipendentemente da chi le fa. Invece una cosa è sbagliata se la sostiene il tuo avversario, la stessa cosa è giusta se la sostiene chi la pensa come te.

Pensarci prima

Tutti orientati a criticare, giustamente, la disorganizzazione che ha fatto traballare il mito dell'efficienza lombarda, è passata sotto silenzio la lentezza con la quale, in Toscana, sono stati vaccinati gli ultraottantenni. A fine marzo solo il 5% risultava vaccinato.

Nobile la motivazione della acclarata lentezza: raggiungere gli anziani nelle loro case per vaccinarli senza disturbarli a prenotare usando un computer, che forse non sanno usare, o uno smartphone, che forse usano solo per telefonare.

Peccato che, per ammissione delle stesse autorità toscane, problemi logistici e organizzativi hanno impedito l'ambizioso e nobile progetto.

Ma non ci potevano pensare prima evitando di mettere a rischio tanti vecchietti? Non avevano letto le statistiche evidenzianti che l'87% dei morti per covid sono ultrasettantenni? O sono fake news.

Studio di Progettazione

Impresa Edile

DALLE IDEE, AL PROGETTO, ALLA REALIZZAZIONE

WWW.TECNAEDIL.COM



Per sopralluoghi e preventivi

06.7025774 – 3331167731

INFO@TECNAEDIL.IT

Ing. Walter Ciafrei

RISTRUTTURAZIONI DI QUALITA'

STUDIO DI ARCHITETTURA

- Rilievo, progettazione architettonica e Rendering 3D
- Interior Design e progetto arredamento
- Pratiche amministrative comunali e catastali
- Certificazioni energetiche, ape, enea, asl
- Direzione lavori e sicurezza D.Lgs 81/08

IMPRESA EDILE

- Opere murarie, demolizioni e ricostruzioni
- Impianti elettrici, idraulici, termici e di condizionamento
- Pavimentazioni in ceramica, pietra e parquet
- Controsoffitti ed opere in cartongesso
- Stucchi, cornici e decorazioni artistiche in gesso
- Pitture tradizionali e artistiche
- Domotica, reti lan, allarme e videosorveglianza
- Porte e finestre in legno, alluminio e pvc
- Opere di falegnameria e lavori in ferro su misura
- Impermeabilizzazioni, isolamenti e coibentazioni
- Facciate, frontalini e cornicioni con ponteggi
- Sistemazioni esterne, giardini, impianti di irrigazione

>> Detrazioni fiscali per le ristrutturazioni al 50% <<

>> Studio di fattibilità ECOBONUS (D.L. 34/20) al 110% <<

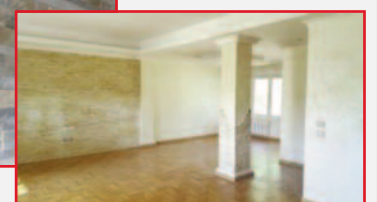
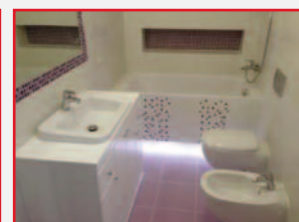
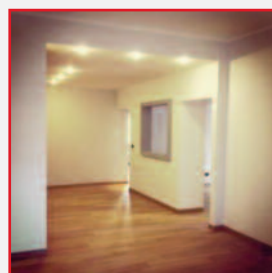
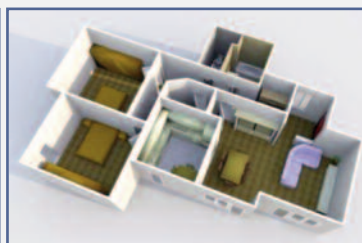
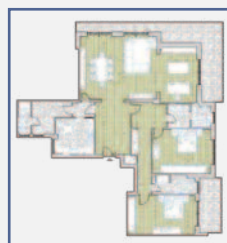

Domande senza risposta

Ma se, come sostiene il ministro Speranza, ci saranno "Questa estate meno divieti" e che si potrà andare in vacanza solo con il pass vaccinale, significa che i giovani, che ancora non saranno stati vaccinati, rimarranno a casa?

Che senso ha la proliferazione delle "giornate" in favore di qualunque cosa, dalle foreste al profumo, dalla poesia al tirami su, dal legno alla migrazione dei pesci per arrivare all'imbarazzante giornata della pace interiore tenutasi il 21 marzo scorso, il giorno dopo la giornata mondiale del passero?

Avendo saputo che l'indice di mortalità dei vaccinati con AstraZeneca è dello 0,0000008% ben lontano dal rischio che si corre nell'aver un incidente automobilistico, perché ci rifiutiamo di vaccinarci con AstraZeneca e continuiamo a guidare un'auto o una moto?

Qualcuno si è reso conto che, ad esempio, chiudendo i parrucchieri si è favorito il lavoro in nero di chi la permanente e il colore te lo fa a casa, altro che recupero d'evasione con il cash back?

Ma è proprio vero che i forestali siciliani sono cinque volte di quelli canadesi e che i dipendenti pubblici di Palermo sono il doppio di quelli di Milano?

Come ci si può fidare di un magistrato che scrive prefazioni entusiastiche al saggio di due "ciarlatani ciarlieri" (Giuliano Ferrara dixit) mirato a convincerci di teorie complottiste sul Covid, con il sovrappiù dell'antisemitismo? Costui non soltanto "lode la credibilità della magistratura" (Luciano Violante dixit) ma come fa a garantire razionalità nella sua attività giudiziaria?

Se la magistratura fa intercettare dei giornalisti, non indagati, per scoprire chi sono le loro fonti, oltre a commettere abuso per violazione del loro segreto professionale, non dimostra in maniera lampante che non è capace lei medesima di scoprire i reati?

Venti caccia cinesi hanno sorvolato Taiwan il 26 marzo scorso. Che faranno le Nazioni Unite se Xi Jinping invade l'isola e la annette alla sua Repubblica Popolare come sostiene di voler fare da sempre?

Perché dalla RAI, che è servizio pubblico, dobbiamo accettare le offese a una religione, quella cattolica, perpetrate durante il Festival di Sanremo, con un cantante indossante una maglietta con il Sacro Cuore di Gesù, e un presentatore, che gli fa da spalla, incoronato di spine?

Lo sapevate che la polizia di Arezzo ha ricevuto dal proprio capo il seguente ordine: "I miei agenti andranno a controllare le quantità dei prodotti da asporto: se c'è cibo per quindici o venti persone, è chiaro che sia destinato a un pranzo o a una cena di familiari e amici con gente radunata ben al di là del consentito. E agiremo di conseguenza"?

Perché continuiamo a chiamarlo smart working, come se lavorare a casa sia più intelligente e non home working come lo chiamano, più correttamente, gli americani?

Perché, se il regolamento di Palazzo Madama richiede che "I senatori hanno il dovere di partecipare alle sedute dell'Assemblea e ai lavori delle Commissioni", alcuni di loro, in particolare quelli a vita, per i motivi i più validi, non rispettando o non potendo rispettare quel comandamento, non si dimettono onorando l'art. 54 della Costituzione che stabilisce che "I cittadini cui sono affidate funzioni pubbliche hanno il dovere di adempierle con disciplina e onore"?

Iipse dixit

La campagna vaccinale è un patrimonio di questo Paese.

Roberto Speranza (1979), ministro della Salute, intervistato su Rai3 da Bianca Berlinguer, riferendosi alla campagna vaccinale italiana.

La scienza è la prima religione che pretenda di fare proseliti vantando i propri benefici, anziché la propria verità.

Giuseppe Sermonti (1925-2018), biologo, genetista e scrittore, in "Una scienza senz'anima" (Lindau 2008).

Vedete, il vostro problema è che negli anni Settanta siamo stati tra i fautori di un processo di finanziarizzazione dell'economia e di svuotamento del sistema produttivo. Per questo il vostro salario e il vostro reddito ristagnano da trent'anni, mentre la ricchezza prodotta rimane nelle tasche di pochi. Tutto questo è il frutto delle nostre politiche.

Noam Chomsky (1928), teorico della comunicazione, attivista politico e saggista statunitense.

Il cretino è imperturbabile, la sua forza vincente sta nel fatto di non sapere di essere tale, di non vedersi, né mai dubitare di sé.

Carlo Fruttero (1926-2012) e **Franco Lucertini** (1920-2002), scrittori, costituirono un sodalizio artistico, chiamato "La Ditta", scrivendo assieme per giornali, riviste e libri, in specie gialli.

L'Italia non fu fatta da re o capitani; essa fu la creatura di un poeta: Dante. [...] Non è un'esagerazione dire che egli fu per il popolo italiano quello che Mosè fu per Israele.

Giuseppe Antonio Borgese (1882-1952), scrittore, germanista italiano naturalizzato statunitense.

Non basta cambiare il comandante, se l'equipaggio resta più o meno lo stesso.

Flavio Briatore (1950), imprenditore italiano, in una recente intervista

Le pecore vanno tostate, non scorticate.

Gaio Svetonio (69?-126?), storico e biografo romano di età imperiale.

AGENZIA FUNEBRE GERMANI

☎ 06. 25 94 444

(NUMERO UNICO PER LE NOSTRE FILIALI)

SERVIZIO H24

DA TARIFFE COMUNALI A SERVIZI DI LUSO

CON SEDE IN ZONA

VIA PRASSAGORA, 5 (ISOLA 46)

- SERVIZI FUNEBRI NAZIONALI E INTERNAZIONALI

- CREMAZIONI

- FUNERALI IN VITA

- PRATICHE CIMITERIALI

- LAPIDI E FIORI

- PAGAMENTI RATEALI

WWW.ONORANZEFUNEBRIGERMANI.IT

**FESTEGGIA
CON NOI
I NOSTRI**

**10
ANNI!**



Futura Case

IMMOBILIARE



Gentile Proprietario/a

Futura Case Immobiliare, affiliata al gruppo **Replat leader nella collaborazione tra agenzie immobiliari**, in occasione dei **Suoi 10 ANNI** di attività ha deciso di mettere a disposizione dei clienti che ci affideranno l'incarico di vendita del loro immobile la possibilità di ricevere un esclusivo pacchetto di servizi al solo costo di euro 500,00 da pagarsi a trattativa conclusa, senza alcun'altra provvigione.

Il pacchetto comprende:

- **Un personal Agent** dedicato che ti seguirà in tutto il percorso dalla firma del mandato a quella del contratto di compravendita.
- Il certificato di prestazione energetica **APE** (obbligatorio per la compravendita).
- Tecnici esperti per esaminare eventuali pratiche urbanistiche relative al tuo immobile e ove necessario per redigere il "certificato di stato legittimo dell'immobile".
- Shooting fotografico professionale.
- Il Nuovo servizio "**PRIMA VISITA VIRTUALE**" con i sistemi digitali all'avanguardia.
- Servizio "**SEMPRE IN PRIMA PAGINA**", per garantire la visibilità massima del tuo immobile all'interno dei maggiori Siti Immobiliari e Social Network.
- Servizio di **HOME STAGING** consistente nella tecnica di marketing utilizzata per presentare al meglio un immobile tramite allestimento o messa in scena dell'immobile stesso.
- Valutazione **gratuita** del tuo immobile.

NON ASPETTARE CONTATTACI AL PIÙ PRESTO



06.50.90.836
331.2961237 - 334.9237355



futuracaseimmobiliare



futura.case@yahoo.it

00124 Roma - Via E. Wolf Ferrari 239

SPAZIO

Asteroide di passaggio

Lo hanno chiamato Apophis. È un grosso asteroide con un diametro di oltre 300 metri (l'altezza della Torre Eiffel), una lunghezza massima di 450 metri e un peso di 27 milioni di tonnellate. Il suo ciclo orbitale intorno a sole dura 323 giorni.

Lo scorso 6 marzo è passato abbastanza vicino al nostro pianeta, poco meno di **18 milioni** di chilometri. E malgrado gli annunci di certi siti catastrofici ("Gigantesco asteroide lanciato contro la Terra"), questa volta non c'è stato pericolo.

Non sarà così tra otto anni. Gli astrofisici della NASA hanno calcolato la sua traiettoria ed hanno scoperto che nel 2029 passerà a circa **17 mila** chilometri da noi: grosso modo quanto la lunghezza del continente americano, dall'Alaska alla Terra del Fuoco. Se per le distanze spaziali è un nonnulla, per quelle della nostra madre Terra può avere ben altra importanza, considerando che i satelliti geostazionari che permettono la ricezione delle trasmissioni televisive (Astra e Hotbird) e le osservazioni meteorologiche (Meteosat) sono posizionati ad una distanza di circa **36 mila** chilometri, ben superiore a quella che raggiungerà Apophis. Farà strike di satelliti annerendo gli schermi delle nostre Tv? Sarà comunque un evento epocale cui ci diamo sin d'ora appuntamento. Potremo osservarne a occhio nudo il passaggio e, con l'attrezzatura adatta, visualizzarne i dettagli.

Ecco, allora, che si spiega il nome di "Apophis" attribuito a quello che sarebbe altrimenti stato identificato solo dal suo numero 99942.

Apophis è infatti il nome che gli antichi egizi attribuirono ad una divinità, incarnazione delle tenebre, del male e del caos, e che rappresentarono come un serpente che si riavvolge su se stesso dodici volte quante sono le ore della notte.

Le misurazioni della sua posizione, fatte lo scorso 5 marzo ed ottenute con una approssimazione di 150 metri, quando l'asteroide è passato nel punto più vicino alla Terra, hanno permesso di calcolare con maggiore precisione le sue orbite e le posizioni dei prossimi passaggi più ravvicinati di Apophis, quelli che avverranno nel 2036 e nel 2068. Lo scontro non ci sarà e, per un altro centinaio di anni, possiamo stare tranquilli.

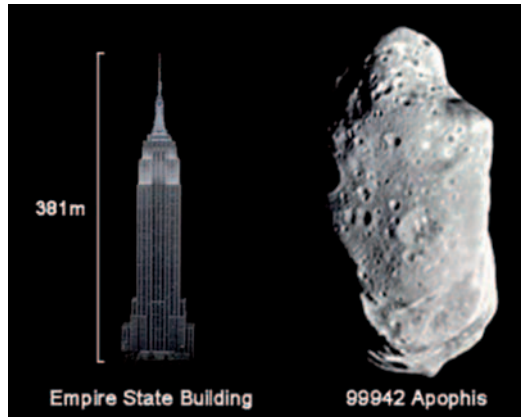

P.S. I satelliti geostazionari sono quelli che, avendo lo stesso momento angolare del pianeta Terra, compiono una rotazione completa della loro orbita in 24 ore rimanendo quindi relativamente immobili rispetto al suolo. Tre satelliti distanti 120 gradi l'uno dall'altro sono quindi sufficienti per coprire efficacemente l'intero pianeta garantendo la trasmissione in tutto il mondo dei segnali televisivi.

La zona dello spazio utilizzata da questo tipo di satelliti, ad una altezza di circa 36 mila chilometri, è chiamata "Fascia di Clarke" dal nome dello scrittore britannico di fantascienza Arthur C. Clarke (1917-2008) che per primo ipotizzò, negli anni '40, la collocazione geostazionaria di un oggetto attorno alla Terra. Lo stesso Clarke, nel 1968, scrisse il romanzo "2001: odissea nello spazio" e fu co-sceneggiatore, in quello stesso anno, del celebre film di Stanley Kubrick.



Il gigantesco serpente Apopi tenuto a bada dal dio Atum dipinto nel Libro delle Porte scritto sulle pareti della tomba di Ramses I

ANNIVERSARI

I 1600 anni di Venezia



Il 25 marzo 2021 è ricorso l'anniversario della fondazione di Venezia, risalente a 1600 anni fa. La commemorazione è stata anche ricordata da Papa Francesco che ha deciso di dedicare all'evento una Santa Messa.

Nata il 25 marzo dell'anno 421, Venezia si estende su una superficie di 457 chilometri quadrati e conta poco più di 300 mila abitanti. Comprende territori insulari e di terraferma, articolati attorno ai due principali centri: Mestre, sulla terraferma, e Venezia, al centro dell'omonima laguna, caratterizzata da un centro storico circoscritto ai sestieri della città lagunare interamente caratterizzato dalla presenza di edifici innalzati non sulla terra ferma ma sul mare, a circa 2 metri di altezza: motoscafi, barche e gondole (imbarcazioni tipiche del posto, ormai entrate nell'immaginario collettivo), navigano i canali del luogo, rappresentando di fatto l'unico mezzo di trasporto.

Per le peculiarità urbanistiche e per il suo patrimonio artistico, è universalmente considerata tra le più belle città del mondo, dichiarata, assieme alla sua laguna, patrimonio dell'umanità dall'UNESCO.

È, in Italia, la seconda città dopo Roma con il più alto flusso turistico.

Dal 697 fino al 1797, la popolazione - inizialmente costituita prevalentemente da pescatori - fu guidata da diversi "duca" o "doge" (120 in tutto). È stata per 1100 anni la capitale della Serenissima Repubblica di Venezia ed è conosciuta a questo riguardo come la Serenissima, la Dominante e la Regina dell'Adriatico.

È anche nota per il suo carnevale, fra i più popolari al mondo, le cui origini si fanno risalire al X secolo, e per la Regata Storica, una sfilata che coinvolge le più famose imbarcazioni del capoluogo veneto.

Fra i monumenti e luoghi d'interesse più visitati dai turisti vi è la piazza San Marco, il Palazzo Ducale, simbolo storico fondamentale per la città, il Canal Grande, o "Canalazzo" (che attraversa Venezia per ben 4 chilometri), la Galleria dell'Accademia (contenente pregevolissimi dipinti di epoche diverse), il Ponte di Rialto e la Scuola Grande di San Rocco (sede di una confraternita veneziana fondata da uomini benestanti).

Alessio Livi

Odontoiatria generale
Chirurgia orale
Implantologia
Protesi
Ortodonzia



f Romeo
Firmo il tuo sorriso



STUDIO AXA
Roma - Via Terpendro, 81
06 52 36 1224
www.studiodentistoromeo.it

Dr. Francesco Romeo



COME VA IL MERCATO IMMOBILIARE DI CASALPALOCCO ED AXA?

FEDERICO VIGO
Broker Manager

Buongiorno cari lettori, ci siamo lasciati qualche mese fa con le notizie di un mercato immobiliare estremamente vivo, che aveva segnato in alcune zone numeri in leggera RIPRESA dei PREZZI. Una delle aree interessate è stata quella dei nostri quartieri: Axa, Casal Palocco ed Infernetto che hanno vissuto un avvincente secondo semestre 2020. Il numero delle COMPRAVENDITE nelle zone sopra citate è sensibilmente AUMENTATO, con qualche variazione positiva anche sui prezzi, che secondo i nostri dati si aggira intorno ad un +1,8%. Gran parte dell'OFFERTA è stata assorbita con la conseguente diminuzione della quantità di immobili sul mercato, mentre i dati che rileviamo settimanalmente dalle chiamate in entrata ci dicono che la DOMANDA è stabile con una tendenza alla crescita anche nel primo trimestre 2021. Quanto ai dati nazionali dalle rilevazioni NOMISMA del 2020 emerge un calo complessivo delle compravendite residenziali -7,7%, risultato nettamente migliore rispetto alle attese considerando che il lock down ha fermato il settore per un intero trimestre. Da considerare anche che il periodo di stop, avvenuto nei mesi di Marzo - Aprile e Maggio 2020, è storicamente uno dei più produttivi dell'anno. Secondo Nomisma a livello nazionale l'intero stock del mercato nel 2020 ha subito una flessione dei prezzi tra lo 0,7% ed il 2%, ma come detto in alcune aree e per alcune tipologie ha avuto delle performance differenti. C'è da considerare che nello STOCK complessivo del settore sono ricomprese CATEGORIE IMMOBILIARI come commerciale, terziario e ricettivo, che scontano pesantemente gli effetti della pandemia. Nel primo trimestre 2021, secondo Idealista, dopo un anno sostanzialmente positivo per il residenziale il portale registra un leggero calo dei prezzi di richiesta dell'1,15% sul portafoglio Italia, dato che non possiamo confermare per il nostro quartiere dove al contrario continua un leggero trend rialzista. PICCO di richieste sul fronte MUTUI, che nel primo trimestre 2021 registra un incremento del 9,6%, negli ultimi 12 mesi il numero di richieste di finanziamento per acquisto è stato il più alto degli ultimi 9 anni. L'importo medio richiesto dai mutuatari è di € 136.000,00 con una crescita del 2,6%, con la tendenza ad allungare la durata del periodo di restituzione, il 26,4% dei mutui infatti va dai 25 ai 30 anni.

Ringraziamo i nostri gentili lettori e continueremo come sempre ad aggiornarvi sulle notizie relative al nostro settore ma soprattutto al nostro quartiere, auguriamo una felice primavera a tutti, A PRESTO !

VUOI INIZIARE UNA NUOVA CARRIERA NEL CAMPO IMMOBILIARE?

Se sei un agente immobiliare o aspiri ad esserlo, puoi prendere parte ai nostri percorsi formativi, destinati a professionisti che vogliono evolvere o a persone che vogliono abbracciare la professione per la prima volta.

Blu è il più **grande** e **performante** centro di mediazione immobiliare di tutta Roma sud.

28 anni di storia nel settore, pluripremiata all'interno del gruppo Remax, presente ogni anno nell'esclusivo club **G30** di remax Italia, offre ai suoi affiliati oltre **1.500 mq di uffici**, le migliori convenzioni professionali e migliori servizi al cliente.

Contattaci al **06/52364785** per fissare un colloquio presso i nostri uffici di zona, siti al **centro Eschilo**

**« L'importante è mettersi in movimento verso il proprio futuro ed agire adesso.
Anche una maratona inizia con il primo passo »**

#ABBIAMO FORMATO I MIGLIORI PROFESSIONISTI DEL NOSTRO TERRITORIO



DA OLTRE 25 ANNI LE CASE PIU' BELLE DI AXA E CASALPALOCCO PORTANO LA NOSTRA FIRMA

SEI UN AGENTE IMMOBILIARE O ASPIRI AD ESSERLO ?

CONOSCI I NOSTRI NUOVI PIANI PROVVISORIALI E I PERCORSI FORMATIVI DELLA BLU ?



**Cristiana
SPIRITI
Broker Owner**

La BLU è la STORICA AGENZIA del gruppo Remax attiva a CASALPALOCCO ed AXA da 28 anni. PLURIPREMIATA e più volte riconosciuta nel tempo come una delle ECCELLENZE tra gli affiliati in EUROPA. In questi anni ha CRESCIUTO e FORMATO i MIGLIORI AGENTI IMMOBILIARI del nostro territorio. I nostri NUOVI PIANI prevedono la MASSIMA REMUNERAZIONE del tuo LAVORO e la possibilità di costruire una RENDITA INTEGRATIVA con l'opzione previdenziale.

50% DA ZERO SPESE

85% NO STRESS

100% PIANO AGENCY

LA PROPOSTA E' SEMPLICE: LAVORA CON I MIGLIORI, ALLE MIGLIORI CONDIZIONI DI MERCATO.

UNISCITI ALLA NOSTRA SQUADRA #DIVENTA BLU #BLUAGENTITOP
CONTATTACI PER UN COLLOQUIO INFORMATIVO 0652364785 (r.a.)



SEGUICI SU Mi piace E SU Instagram RE/MAX BLU con oltre 6000 FOLLOWER!

Consulta le oltre 260 proposte immobiliari di zona in esclusiva
nel nostro sito WWW.REMAX.IT/BLU e le oltre 1500 proposte esclusive su Roma

RE/MAX Blu



www.remax.it/21901013-178

RE/MAX
COLLECTION

CASALPALOCCO
Trattativa
riservata
Silenziosa ed immersa nel verde, proponiamo la vendita di una importante Villa con rifiniture Luxury, recentemente ristrutturata.



www.remax.it/21901013-85

RE/MAX
COLLECTION

CASALPALOCCO
Trattativa
riservata
Villa di circa 260 mq di gran pregio, dotata di riscaldamento a pavimento, impianto di videosorveglianza, piscina riscaldata e campo da calcio.



www.remax.it/21901124-27

CASALPALOCCO
€ 860.000,00
Villa in stile classico di circa 300 mq. Si sviluppa su un lotto di 3000 mq, disposta su 4 ampi e luminosi livelli, grazie all'ottima esposizione.



www.remax.it/21901013-163

CASALPALOCCO
€ 698.000,00
Villa bifamiliare rivestita in cortina di circa 360 mq posti su tre livelli. Molto luminosa e circondata da un parco di 700 mq, si presenta in perfetto stato di manutenzione.



www.remax.it/21901121-14

CASALPALOCCO
€ 695.000,00
Prestigiosa villa tipologia «VELA» di 360 mq immersa nel verde di un giardino di 900 mq, con doppio box auto e ampia dependance di 70 mq.



www.remax.it/21901137-45

CASALPALOCCO
€ 640.000,00
Villa di grande rappresentanza di circa 390 mq, dotata di tutti i confort richiesti ad un immobile di prestigio, con rifiniture di alto pregio. Giardino con 4 posti auto.



www.remax.it/21901167-17

CASALPALOCCO
€ 489.000,00
Villa bifamiliare disposta su tre livelli di circa 190 mq immersa nel verde, con ampio giardino di 1000 mq e box auto di pertinenza.



www.remax.it/21901013-125

RE/MAX
COLLECTION

AXA
Trattativa
riservata
Villa esclusiva finemente ristrutturata con sala relax e proiettore, piscina campo da beach volley e dependance. Doppio box auto.



www.remax.it/21901013-106

RE/MAX
COLLECTION

AXA
Trattativa
riservata
Villa unifamiliare di ampia metratura, grande giardino di 2.000 mq. con piscina. Tutta la villa si sviluppa su tre livelli complessivi di 400 mq.



www.remax.it/21901074-106

AXA
€ 515.000,00
Villa unifamiliare di circa 300 mq dislocata su 4 livelli e circondata da uno splendido giardino di circa 350 mq. Ottima esposizione. Box auto spazioso.



www.remax.it/21901121-21

AXA
€ 425.000,00
Proponiamo questa bella villa luminosa di circa 260 mq disposti su 4 livelli e con ampio giardino di circa 500 mq. Un grande box auto completa l'offerta.



www.remax.it/21901147-4

AXA
€ 409.000,00
Villa plurifamiliare disposta su 4 livelli di ampia metratura. Giardino con terrazzo, balconi e doppio box auto completano l'immobile.



www.remax.it/21901013-179

RE/MAX
COLLECTION

INFERNETTO
Trattativa
riservata
Silenziosa ed immersa nel verde, Villa Unifamiliare con rifiniture Luxury di 500 Mq con 700 Mq tra giardino e patii.



www.remax.it/21901013-184

RE/MAX
COLLECTION

INFERNETTO
Trattativa
riservata
Prestigiosa villa di ampia metratura disposta su tre livelli. Grande giardino attrezzato con piscina.



www.remax.it/21901121-30

INFERNETTO
€ 470.000,00
Villa bifamiliare, completamente ristrutturata su due livelli fuori terra. Meraviglioso giardino con piscina. Ottima esposizione.

RE/MAX BLU UNA GRANDE SQUADRA AL VOSTRO SERVIZIO



Cristiana SPIRITI propone in vendita



AXA
Appartamento bilocale, sito in ottima posizione, al secondo piano di una palazzina di quattro. Una cantina completa l'offerta immobiliare.

www.remax.it/21901013-181
€ 160.000,00



Cristiana SPIRITI propone in vendita



AXA
L'appartamento è costituito da salone con annessa zona pranzo, cucina separata, disimpegno, camera e bagno. Lo stato di manutenzione è ottimo.

www.remax.it/21901013-170
€ 169.000,00



Alessio PIETROBONO propone in vendita



AXA
Proponiamo in vendita una nuova costruzione di villini bifamiliari su due livelli completamente fuori terra di varie metrature.

www.remax.it/21901096-77
€ 320.000,00



Alessio PIETROBONO propone in vendita



AXA
Appartamento trilocale sito al secondo piano di una palazzina di tre di circa 110 mq, circondata da negozi e servizi vari.

www.remax.it/21901096-93
€ 375.000,00



Alessio PIETROBONO propone in vendita



AXA
Proponiamo la vendita di un appartamento sito al terzo e al quarto piano con ascensore, esattamente attico e super attico.

www.remax.it/21901096-89
€ 390.000,00



Alessio PIETROBONO propone in vendita



CASALPALOCCO
Ampio salone con cucina a vista, bagno e terrazza. Tramite scala interna si accede alla camera matrimoniale con bagno privato.

www.remax.it/21901025-151
€ 265.000,00



Alessio PIETROBONO propone in vendita



INFERNETTO
Appartamento sito al primo piano in condizioni pari al nuovo (costruzione del 2012), esposto a sud ovest di circa 70 mq.

www.remax.it/21901025-153
€ 199.000,00



Alessio PIETROBONO propone in vendita



INFERNETTO
Villino ristrutturato disposto su tre livelli di circa 130 mq, con grazioso giardino di 50 mq. Ottima esposizione.

www.remax.it/21901167-18
€ 255.000,00



Alessio PIETROBONO propone in vendita



INFERNETTO
Villino su 3 livelli di circa 180 mq con le camere fuori terra. L'immobile si presenta molto luminoso grazie all'ottima esposizione.

www.remax.it/21901025-143
€ 265.000,00



Cristiana SPIRITI propone in vendita



INFERNETTO
Ampio appartamento in villa di circa 85 mq, sito al piano terra con giardino e patio esterno. Completamente esposto a SUD.

www.remax.it/21901013-180
€ 290.000,00



Alessandro MISERINI propone in vendita



INFERNETTO
Appartamento di 130 mq in duplex posto al primo piano l'esposizione è perfetta Est/Sud/Ovest praticamente sempre al sole.

www.remax.it/21901137-48
€ 298.000,00



Alessio PIETROBONO propone in vendita



INFERNETTO
Villa bifamiliare di 170 mq disposti su due livelli fuori terra, con grande giardino mattonato di 200 mq. e la possibilità di accesso a due macchine.

www.remax.it/21901121-23
€ 339.000,00



Alessio PIETROBONO propone in vendita



INFERNETTO
Villino di recente costruzione, diviso in 2 unità abitative, disposto su 3 livelli di 180 mq complessivi e 300 mq di giardino angolare.

www.remax.it/21901096-91
€ 380.000,00



Massimiliano DE ANGELIS propone in vendita



INFERNETTO
Villa bifamiliare di ampia metratura su TRE LIVELLI FUORI TERRA con giardino di circa 900 mq e Box Auto interno. Dependence di circa 65 mq.

www.remax.it/21901074-101
€ 525.000,00



Alessandro MISERINI propone vendita



ACILIA
Appartamento di recente costruzione in ottimo stato posto su due livelli con entrata indipendente e posto auto di proprietà

www.remax.it/21901137-47
€ 179.000,00



Alessio PIETROBONO propone in vendita



ACILIA
Appartamento di ampia metratura tutto ristrutturato, sito al secondo e ultimo piano di una palazzina.

www.remax.it/21901096-95
€ 210.000,00



Alessio PIETROBONO propone vendita



ACILIA
Villino a schiera di circa 190 mq disposto su tre livelli, di recente costruzione, sito in via Mellano con ingresso in via Fanano.

www.remax.it/21901121-28
€ 359.000,00



Cristiana SPIRITI propone in vendita



ACILIA
Villetta bifamiliare, inserita in un comprensorio con parco annesso, in una zona tranquilla, ben collegata e lontana dal caos cittadino.

www.remax.it/21901156-45
€ 380.000,00



Alessandro MISERINI propone vendita



OSTIA ANTICA
Villino a Schiera di recente costruzione recentemente ristrutturato, composto da tre livelli fuori terra con giardino.

www.remax.it/21901137-50
€ 195.000,00



Alessio PIETROBONO propone vendita



OSTIA ANTICA
Villa a schiera disposta su tre livelli completamente fuori terra e con un'ottima esposizione. Giardino di 70 mq e due posti auto di pertinenza.

www.remax.it/21901124-30
€ 199.000,00



Cristiana SPIRITI propone in vendita



OSTIA ANTICA
Villino a schiera di recente costruzione disposto su 3 livelli, con posto auto privato. Giardino fronte e retro.

www.remax.it/21901175-2
€ 269.000,00



**Giada
CARTOLANO
348 3049461**



**Alessio
PIETROBONO
339 7473179**



**Massimiliano
DE ANGELIS
388 9387680**



**Fabrizio
BISCARI
347 6545688**

UFFICIO 500MQ CENTRO ESCHILO

**Galleria Commerciale - Primo piano
Via Eschilo 72 - 06/52.36.47.85**



LUXURY PROPERTIES

UN'ESCLUSIVA REMAX BLU



RE/MAX
COLLECTION
The Best of Luxury Properties

ROMA PINCIANO

Siamo orgogliosi di proporre la vendita di un prestigioso ed ampio appartamento nel cuore di uno dei quartieri più esclusivi di Roma, a pochi passi dall'incanto di Villa Borghese. La casa nasce in un palazzetto d'epoca in ottimo stato esterno ed interno, le rifiniture di pregio ed offrono un colpo d'occhio notevole. L'appartamento è di ampia metratura interna e l'esposizione esterna ed angolare offre una visuale privilegiata.

www.remax.it/21901013-124



RE/MAX
COLLECTION
The Best of Luxury Properties

ROMA EUR

L'appartamento è situato al ventesimo piano del grattacielo Eurosky, l'edificio più moderno e tecnologico di Roma, nel quartiere Eur, a 100mt dal Centro Commerciale Euroma 2. Questo prestigioso immobile gode di affacci esclusivi, sul Palazzo della Civiltà del Lavoro, e sulla Basilica dei Santi Pietro e Paolo. Ambiente elegante, moderno, panoramico confortevole e sicuro. Si propone sia la vendita che la locazione.

www.remax.it/21901013-92



RE/MAX
COLLECTION
The Best of Luxury Properties

ROMA CENTRO STORICO

Abbiamo il piacere di proporvi nel Centro Storico di Roma a due passi dalla Fontana di Trevi, in un palazzo d'epoca con ascensore al piano, un attico con doppio ingresso, di 180 mq con balcone angolare di 70 mq e terrazza soprastante di circa 190 mq. L'Attico si compone di un salone triplo con accesso al balcone e al terrazzo, n. 4 camere da letto, cucina, disimpegno e n. 3 bagni.

www.remax.it/21901180-6



RE/MAX
COLLECTION
The Best of Luxury Properties

ROMA FRASCATI

Abbiamo il piacere di proporre in vendita una prestigiosa villa di mq 500 situata in un complesso residenziale composto da ville di significativo pregio e immerse nel verde alle pendici dei colli tuscolani. La villa si sviluppa su due piani fuori terra adibiti ad abitazione per un totale di 300 mq ed un piano seminterrato adibito a sala hobby e zona relax, di mq 160.

Completa la proprietà un giardino di 2000 mq.

www.remax.it/21901129-15

CONTATTA GLI SPECIALISTI DEL LUSSO AL 0652364785

VIENI AL

SOLARA

E SCOPRI TUTTI I
NOSTRI BBQ!



SIAMO
APERTI
TUTTI I
GIORNI

DAL LUNEDI' AL SABATO
08:30-19:30

DOMENICA
09:00-13:00/15:00-19:00

DA NOI TROVERAI UNA AMPIA ESPOSIZIONE CON VARI MARCHI COME WEBER,
NAPOLEON, BROIL KING, LOTUS GRILL, TREAGER, BIG GREEN EGG E TANTI ALTRI!



ASSAPORA L'ESPERIENZA BARBECUE!
PARTECIPA AI CORSI GRILL ACADEMY WEBER®

UN GRILL MASTER
CERTIFICATO DA WEBER
TI GUIDERÀ PASSO DOPO PASSO!



A FINE CORSO RICEVERAI UN
GREMBIULE, IL RICETTARIO DEL CORSO
E IL CERTIFICATO UFFICIALE WEBER



PRENOTA SUBITO IL TUO CORSO!

24/04/21 BBQ Introduction / BBQ Made in Italy

22/05/21 Fusion BBQ / Enjoy the Smoke

26/06/21 BBQ Fish and Grill

PER MAGGIORI INFORMAZIONI CHIAMARE IL 06 50914375



www.solaragarden.it | solaragarden@grupposolara.it
via di macchia saponara 247 - 00124 - Casal Palocco | Tel: 06 50914375



TRA NOI

Sempre aperti a donare

“*Sempre aperti a donare*”: un’iniziativa a sostegno delle comunità locali partita in diverse città e che ha portato nel mese di marzo alla distribuzione di 100.000 pasti caldi alle strutture che offrono accoglienza a persone in difficoltà.

L’iniziativa “*Sempre aperti a donare*” è arrivata a Roma, dove McDonald’s e Fondazione per l’Infanzia Ronald McDonald stanno donando 1.044 pasti caldi ogni settimana a diverse strutture caritative e associazioni del territorio che offrono accoglienza a persone e famiglie in difficoltà, ritirati e distribuiti insieme a Banco Alimentare Lazio, Comunità di Sant’Egidio, Isola Solidale, Medicina Solidale e ACLI Roma.

1100 i pasti donati ogni settimana in città, preparati in diversi ristoranti McDonald’s romani che prendono parte all’iniziativa.

544 sono i pasti settimanali ritirati nei ristoranti di Piazza di Spagna, Piazza delle Cinque Lune, Romantina, Borgo Pio, Via Tuscolana, Via Ostiense all’angolo con Via Imperatore Giustiniano, Via degli Stradivari, Piazza Don Luigi Sturzo e Piazza Annibaliano. I pasti vengono devoluti al Centro d’accoglienza “*Sabotino 4*” attraverso la collaborazione con ACLI Roma e ai senza dimora sostenuti da Comunità di Sant’Egidio, Isola Solidale e Medicina Solidale. Una collaborazione quest’ultima nata nel



2017, grazie alla quale McDonald’s dona pasti in modo continuativo da marzo 2020.

I ristoranti di Via Trionfale, Via di Boccea, Via Tiburtina, Via di Tor Bella Monaca, Via Castellina Marittima, Via Nazionale all’angolo con Via Torino sono coinvolti con i loro team di lavoro nella preparazione di 500 pasti a settimana, ritirati e distribuiti insieme a Banco Alimentare Lazio a diverse strutture e associazioni del territorio: Una mano solidale, Parrocchia SS. Marco Evangelista e Pio X, Ass. di volontariato PARK & FOREST RANGERS, Vides Mic Mag TBM ONLUS, Cooperativa Sociale S. Francesco ONLUS, Chiesa San Paolo dentro le Mura (Joel Nafuma Refugee Center).

Le donazioni nella città di Roma fanno parte del progetto *Sempre aperti a donare*, lanciato da McDo-

nald’s, Fondazione per l’Infanzia Ronald McDonald. L’iniziativa, partita nel mese di dicembre, vuole portare conforto a chi è in difficoltà; per questo, il progetto ha previsto la donazione di 100.000 pasti caldi distribuiti nel mese di marzo alle strutture di accoglienza che ospitano famiglie e persone fragili in diverse città italiane.

Questa iniziativa conferma e consolida l’impegno che lega McDonald’s e Fondazione per l’Infanzia Ronald McDonald al Paese e alle comunità locali con l’obiettivo di contribuire ad alimentare il circolo virtuoso generato dalle associazioni benefiche con cui collabora, specie nel difficile momento che stiamo attraversando, segnato dall’emergenza Covid.

Nella provincia di Roma, McDonald’s è presente, oltre che con i suoi numerosi ristoranti, anche con Casa Ronald Palidoro e Casa Ronald Bellosguardo, di Fondazione per l’Infanzia Ronald McDonald, che offrono ospitalità ed assistenza ai bambini e alle loro famiglie durante il percorso di cura o di terapia ospedaliera. Casa Ronald Palidoro nata nel 2008, può ospitare fino a 33 famiglie, mentre Casa Ronald Bellosguardo, diventata operativa nel 2011, può accogliere fino a 16 bambini malati: due strutture a servizio della comunità attraverso cui la Fondazione cerca di ricreare quei momenti di vita quotidiana che aiutano a trovare la forza per affrontare ogni difficoltà.



RILASSATI. GODITI LA VITA.
A VENDERE LA TUA CASA CI
PENSIAMO NOI

Viale Prassilla, 41 – Centro Commerciale Le Terrazze – Casal Palocco

0650916231 – 0650912488 – cannavaleimmobiliare@libero.it



**BUONGIORNO
CONVENIENZA**

VIA DI CANTÙ
Porziano, 294
INFERNETTO



**GRANDE
RIAPERTURA!**

NUOVO REPARTO...
PESCHERIA SERVITA!

APERTI DAL LUNEDÌ ALLA DOMENICA

06 / 50910814



seguici su:



Todis Buongiorno Convenienza

WWW.TODIS.IT

 **IL SUPERMERCATO ITALIANO**



Nuova Acanto

Speravamo di darvi notizie più positive e sicure, ma invece ancora una volta permane l'incertezza e l'impossibilità di sviluppare una qualsiasi programmazione.

Continua l'assurda ostilità da parte del governo nei confronti dei luoghi di cultura che sono obiettivamente molto più controllati e sicuri di tanti altri, compresi trasporti pubblici, bar, ristoranti, scuole. Anche nei pochi giorni a fine marzo durante i quali il Lazio è passato in zona arancione, musei e mostre sono rimasti chiusi, e la possibilità di visitare all'Ara Pacis l'interessante mostra "Radici" del grande fotografo Joseph Koudelka è sfumata.

Nel frattempo la nostra buona volontà e speranza ci hanno portato a rinnovare la convenzione con il Teatro Argentina, ma al momento non abbiamo alcuna idea di se e quando potremo finalmente vedere (non con Zoom o Google Meet) uno spettacolo teatrale o assistere ad un concerto. Guardiamo con invidia la situazione in Gran Bretagna e in Israele, e l'unica speranza è che almeno si passi finalmente ad una vera vaccinazione di massa con regole certe ed efficienza e non con la confusione che anche in questo campo ci ha visti premeggiare.

A tutti tanti auguri di Buona Pasqua con la speranza che "dopo" le cose comincino realmente a migliorare.

Per informazioni e chiarimenti: G.Menzio, 347.3738360 - giuseppe.menzio@fastwebnet.it.



L'importanza del supporto psicologico durante la pandemia

La pandemia ci ha colpiti tutti. Senza preavviso e nel giro di poco tempo ha stravolto le nostre vite. In questo periodo, da un lato le difficoltà psicologiche e relazionali che già esistevano prima si sono accentuate, dall'altro, inevitabilmente, se ne sono create di nuove a causa proprio della pandemia e delle restrizioni che ne derivano (limitazioni nell'uscire di casa, nell'incontrare persone, nell'andare in posti di socialità come pub, cinema, centri commerciali).

L'ansia, la depressione, l'angoscia, i conflitti familiari si sono intensificati e ora più che mai può essere utile un supporto psicologico per cercare di vivere al meglio un periodo così difficile per tutti. L'uomo è un essere sociale e nel momento in cui viene limitato nella socialità soffre e questo si ripercuote sullo stato d'animo e sulla salute psicologica, oltre che sulle relazioni.

È importante, quindi, prendersi cura di sé e della propria salute mentale per stare bene con sé stessi e con gli altri.

Per questo, l'IPDM (Istituto di Prevenzione del Disagio Minorile) rimane aperto anche in zona rossa: consulenze psicologiche per minori, percorsi di supporto genitoriale, consulenze psicologiche per adulti, gruppi di parola per bambini che stanno vivendo la separazione coniugale dei genitori. Come si può notare, l'Istituto, che nasce specificamente per i minori, si è attivato negli anni anche per poter offrire consulenze a giovani e adulti.

Oltre ai servizi sopra elencati, a partire dal 6 aprile l'IPDM offrirà un nuovo servizio gratuito, il Family Home Visiting, rivolto a chi è in attesa di un figlio e sente l'esigenza di un supporto psicologico per poter



creare un buon legame con il bambino in arrivo. Il Family Home Visiting è un intervento domiciliare che ha l'obiettivo di promuovere, sostenere e accompagnare la relazione tra i genitori e il loro bambino nei delicati momenti che si estendono dalla gravidanza fino al compimento del primo anno di vita del piccolo.

Dott.ssa Elena Muggianu

PER INFORMAZIONI: 06/90212566, il lunedì e il venerdì dalle 15.00 alle 18.00

info@ipdm.it - www.ipdm.it - Tramite Facebook alla pagina IPDM onlus.

Per informazioni specifiche sul Family Home Visiting, oltre a scrivere a info@ipdm.it o visitare il sito www.ipdm.it, ci si può rivolgere direttamente alla Dott.ssa Michela Ciprandi.

(michelaciprandi@gmail.com; cell: 389/2538014).

Gruppo Ascolto Musica

Programma per gli incontri di Aprile- Maggio 2021
Sperando che la situazione Pandemia Covid 19 possa migliorare e che le restrizioni possano ridursi, vi proponiamo questo calendario per gli appuntamenti musicali del CSP che proseguono online, con la nuova modalità che conserva comunque la consueta impostazione degli incontri in presenza (estratti video alternati alla spiegazione del docente).

Giovedì 22 Aprile 2021 ore 16:00 - 17:30

Gli appuntamenti online di guida all'ascolto del CSP proseguono con due incontri dedicati alla musica di fine Ottocento.

Giovedì 22 aprile si parlerà dei brani sinfonici a programma, ovvero delle composizioni che raccontano con i suoni una vicenda. Con il titolo *Scheletri, stregoni e burloni*, l'incontro presenterà lavori di Saint-Saëns, Dukas e Richard Strauss.

Giovedì 6 Maggio 2021 ore 16:00 - 17:30

Giovedì 6 maggio appuntamento dedicato a Gustav Mahler e ai suoi *Lieder* per voce e orchestra. Nella parte iniziale della sua carriera di compositore, Mahler riprende le tematiche romantiche che Schubert per primo aveva introdotto nella musica (la nostalgia, la ricerca della propria identità attraverso il viaggio) e le trasporta tanto nelle composizioni vocali quanto nelle sinfonie, che infatti contengono numerose citazioni dai suoi *Lieder*. Nel corso degli anni, la musica mahleriana raggiungerà notevoli momenti espressivi proprio seguendo questa linea espressiva, che ha il suo punto più alto nel celebre *Adagietto della Sinfonia n. 5*.

IMPORTANTE - Chi desidera partecipare è pregato di informare Arrigo Telo' (339 4613503 - arrigotelo@gmail.com) che invierà il "link" di Google Meet da utilizzare per collegarsi. Arrigo è ovviamente disponibile a fornire aiuto o spiegazioni per l'installazione e l'utilizzo di Google Meet.

Nel nostro ricordo: Biagio e Claudio Razeto

Le vie del Signore sono infinite, ma alcune vengono considerate come volontà divine.

Il 16 gennaio alle 15:22 è venuto improvvisamente a mancare Biagio Razeto, comandante Alitalia, palocchino doc, amato e stimato da tutta la nostra comunità. Un aneurisma aortico ce lo ha portato via in un attimo lasciando un vuoto incolmabile.

Una settimana dopo, alla stessa ora, 15:22 anche suo figlio, Claudio Razeto, è venuto a mancare. Ma-



lato oncologico da quattro anni, ha combattuto fino alla fine con coraggio ed una forza incredibile. È stato scrittore, storico, ricercatore ed infine giornalista dell'Ansa, innamorato del suo quartiere, Casalpalocco, tanto da scriverne la storia ("Casalpalocco - Storia di un quartiere") e persino un giallo ambientato nel territorio che lui tanto amava.

Adesso sono insieme e ci piace pensare che la morte di Biagio abbia preceduto quella di Claudio solo per poterlo accompagnare là dove senz'altro si trovano le persone buone.

Ciao Biagio, ciao Claudio, sarete sempre nei nostri cuori. RIP.



Dott. GIANFRANCO PANARELLO MUSCOLINO

MEDICO - CHIRURGO

Specialista in clinica oculistica e chirurgia oculare

Coordinatore di branca oculistica ASL RM D

STUDIO: Le Terrazze - Galleria n.24 - tel. 06.50915279 - Casalpalocco - Via Gino Bonichi, 111 - tel. 06.52350770 - Acilia
Via Raffaele De Cosa, 61 - tel. 06.56339860 - Ostia - Via Torcegno, 65 F - tel. 06.50916397 - Infernetto



VIVAIO PIANTE LAMANNA

IL TUO VIVAIO A CASALPALOCCO



SISTEMAZIONE
CURA DEL VERDE



IMPIANTI DI IRRIGAZIONE



MANUTENZIONE
GIARDINI



PIANTE ORNAMENTALI,
DA FRUTTO, MEDITERRANEE
E TROPICALI

TUTTO PER IL GIARDINO

-CONCIMI

-FARMACIA DELLE PIANTE

- TERRICCI DI QUALITA'

- VASI IN TERRACOTTA

VIA DEI PESCATORI 300 (ANGOLO VIA DI CASALPALOCCO)

TEL. 06/5213140

CFVIVAI@TISCALI.IT

FATTI NOSTRI

Nuove disposizioni sulle spese veterinarie

La legge di bilancio 2021 è intervenuta ad ampliare la detraibilità delle spese veterinarie riferite al 2021, aumentando da 500,00€ a 550,00€ il limite di spesa su cui calcolare la detrazione del 19%. Il che equivale ad aumentare la detrazione da 70 a 80€ in dichiarazione dei redditi. A partire dal 2020, inoltre è necessario verificare che il pagamento delle spese risulti tracciabile, cioè che sia fatto tramite carta di credito o carta di debito o prepagata, assegni bancari o circolari, bollettini postali, versamenti bancari o postali.

La detrazione del 19% delle spese veterinarie si applica alla parte eccedente la franchigia dei 129,11€. Ma quali sono effettivamente le spese cui ci riferiamo? Senza dubbio sono quelle per la cura di animali legalmente detenuti a scopo di compagnia o per la pratica sportiva, e non quelli allevati o tenuti nell'esercizio di attività commerciali o agricole.

Queste spese sono inoltre compatibili con la deduzione forfettaria riferibile alle spese di mantenimento dei cani guida sostenute dai soggetti non vedenti.

Chi è il soggetto che può detrarre tali spese? Non necessariamente solo il proprietario dell'animale, ma chi sostiene la spesa. Tuttavia, la detrazione non è riconosciuta al parente che sostiene la spesa in favore di un figlio fiscalmente a carico.

Le tipologie di spese ammesse in detrazione sono da ricondursi principalmente ad analisi di laboratorio e interventi presso cliniche veterinarie, prestazioni professionali rese da medici veterinari, acquisto di medicinali specifici prescritti, e possono essere anche effettuate in strutture diverse dalla farmacia quando la spesa sia documentata dallo scontrino parlante (cioè quello scontrino dotato anche dell'indicazione del codice fiscale del contribuente).

La spesa per medicinali veterinari on-line può essere portata in detrazione anche senza obbligo di prescrizione medica.

Non sono tuttavia detraibili le spese per mangimi speciali prescritti, shampoo medicanti, alimenti dietetici, rivolti al benessere dell'animale.

Ricapitolando, per poter dedurre spese veterinarie, dovremo dotarci di: fattura rilasciata dal medico veterinario, documento commerciale (per es. scontrino parlante) attestante l'acquisto dei farmaci veterinari, ed autocertificazione attestante la proprietà dell'animale a scopo di compagnia o per la pratica sportiva. La detrazione spetterà a chi avrà sostenuto la spesa e quindi sarà intestatario del documento anche se non è proprietario dell'animale.

Claudia Tondo
Dott. Commercialista



Le proteste in piazza contro la DAD

Come noto, durante il periodo pre-pasquale, in particolare dal 15 al 28 marzo 2021, in molte zone d'Italia è stata imposta la zona rossa, cosa che ha comportato, fra le tante cose, la nuova chiusura delle scuole e la reintroduzione della didattica a distanza, dopo un lungo periodo di alternanza (metà classe in presenza, l'altra metà da postazione remota).

La dad ha spinto diverse persone, tra genitori e studenti, ad avviare una protesta che ha coinvolto ben 34 città, fra cui Milano, Roma e Trieste. Gli incontri sono avvenuti il 21 marzo, nelle principali piazze: i partecipanti, muniti di campane, chiedevano al Governo di disporre il ritorno fisico alle sedi scolastiche.

I più giovani hanno portato al seguito zaini e cartelle, tradizionali simboli della scuola in presenza, esponendo cartelloni su cui erano stati apposti messaggi disparati: "Per il Governo i ragazzi non esistono", "Torniamo a scuola", "Siamo stanchi della Dad", "Non possiamo più aspettare, la campanella deve suonare".

Il malcontento generale è causato dalle diverse problematiche che l'istruzione on-line determina, non soltanto agli alunni, ma anche ai loro genitori. Lo studio a distanza, sebbene garantisca una maggiore sicurezza contro il covid, rende difficile la concentrazione da parte degli studenti, che sono allettati dalle comodità domestiche, e ostacola i genitori, che non riescono a conciliare il proprio lavoro con la presenza in casa dei figli.

Altro malessere riferito dai manifestanti è la mancanza di interazione sociale, che viene invece fornita in presenza dalle strutture scolastiche, ormai abbattuta dallo schermo del computer. Lo strumento informatico non rappresenta certamente la soluzione, ma è un mero surrogato, che mina la salute mentale degli adolescenti. Fuorviati dalle modalità imposte nell'attuale periodo storico, questi ultimi vedono compromesso il loro naturale percorso, che dovrebbe prevedere la interazione, la fraternizzazione, la socialità.

Alessio Livi



Basso rischio di infettarsi

Uno studio realizzato dai Centers for Disease and Control (CDC, importante organismo di controllo sulla sanità pubblica americana), ha confermato che è molto basso il rischio di contrarre il Covid-19 toccando superfici od oggetti contaminati, quantificato in una possibilità su diecimila. La ricerca conferma che "La modalità principale attraverso la quale le persone vengono infettate dal SARS-CoV-2 è tramite l'esposizione a goccioline (droplet) che vengono emesse respirando e che contengono il virus".

A conferma, la rivista Nature suggerisce di concentrarsi sulla ventilazione dell'aria negli ambienti chiusi nei quali installare purificatori piuttosto che eccedere in sanificazioni e disinfezioni

Libertà LGBT



Lo scorso 11 marzo il Parlamento europeo ha approvato a maggioranza una risoluzione, non vincolante, che dichiara l'Unione Europea come zona di libertà LGBTQI denunciando "tutte le forme di violenza e discriminazione fondate sul sesso o sull'orientamento sessuale delle persone". Gli Sati membri sono sollecitati a provvedere per il pieno riconoscimento delle unioni gay equiparando i diritti delle "famiglie arcobaleno" a quelle naturali. Una ulteriore risoluzione, anche questa non vincolante, sollecita l'utilizzo di un "linguaggio sensibile" con un glossario "politicamente corretto" secondo il quale non si dovrebbe più dire "padre" e "madre" ma "genitore 1 e 2"; non "utero in affitto" ma "gestazione per altri"; non "sesso biologico" ma "sesso assegnato alla nascita"; non "matrimonio gay" ma "matrimonio egualitario".

Pubblicità su riviste

Novità per chi fa pubblicità su quotidiani e periodici. A seguito delle modifiche normative introdotte dall'articolo 1, comma 608, della legge di bilancio 2021 per gli anni 2021 e 2022, il credito d'imposta relativo agli investimenti pubblicitari sui giornali quotidiani e periodici è riconosciuto nella misura unica (e massima) del 50% del valore degli investimenti effettuati. Per gli anni 2021 e 2022 viene meno il requisito dell'incremento minimo dell'1% rispetto all'investimento pubblicitario dell'anno precedente.

Ricordiamo agli inserzionisti della Gazzetta di Casalpallocco che la rivista ha codice ROC 35685.

Prof. DOMENICO MATTIOLI

Specialista in malattie dell'apparato cardiovascolare
Specialista in anestesia e rianimazione
Specialista in medicina dello sport

Viale Prassilla, 41

Telefono 06-50914090 • 06-50912776

LUNEDÌ, MERCOLEDÌ, VENERDÌ: ore 9.00-13.00 / 16.30-20.00

(Aut. Comunale n. 44 del 13 marzo 2000)

Dott.ssa LILIANA MATTIOLI

Psicologa
Psicoterapeuta cognitivo comportamentale

Via Menandro, 43

Telefono 393.9948999

CHIAMARE PER UN APPUNTAMENTO



IL FOOD DELIVERY DELLA FELICITÀ



**I PIATTI CHE AMI A CASA TUA IN POCHI MINUTI
SERVIZIO DI CONSEGNA A DOMICILIO 100% ITALIANO**

**SCARICA L'APP GRATUITA O VAI SU WWW.FOODLOVERY.IT
INSERISCI IL TUO INDIRIZZO, SCEGLI I TUOI PIATTI PREFERITI E CONCLUDI
L'ORDINE (PUOI PAGARE ALLA CONSEGNA O CON CARTA DI CREDITO).
ORDINA IN POCHI SECONDI E RICEVI IN 30 MINUTI (APERTI PRANZO E CENA).**

BUONO SCONTO 10% CODICE: **2021sconto10
INSERISCI IL CODICE AL MOMENTO DELL'ORDINE**

**PER RENDERE IL SERVIZIO IMPECCABILE I DRIVER VENGONO FORNITI E GESTITI DA FOOD LOVERY.
PER QUALSIASI TIPO DI ASSISTENZA O SE VUOI DIVENTARE PARTNER CONTATTACI AL **3515145830****

SCOPRI DA CHI ORDINARE



SCARICA L'APP O VAI SU WWW.FOODLOVERY.IT

L'avvocato risponde

Rubrica a cura dell'avvocato Claudio Basili

Il decreto Sostegni: aiuti per imprese, professionisti e famiglie

Pubblicato il testo del dl Sostegni (decreto n. 41-2021), approvato il 19 marzo dal Consiglio dei Ministri per aiutare imprese e famiglie ad affrontare l'emergenza Covid. Tra gli altri interventi previsti ci sono: 5 fasce di indennizzo per aziende e professionisti, la proroga della Cig Covid e il rifinanziamento del fondo per il Reddito di Cittadinanza.

L'obiettivo del **decreto Sostegni** (ex-decreto Ristori 5), che può contare su uno stanziamento di 32 miliardi di euro a valere sull'ultimo scostamento di bilancio, è finanziare nuovi aiuti per sostenere imprese e famiglie, alla luce delle restrizioni anti-contagio in vigore fino a Pasqua.

Si prevede un **contributo a fondo perduto** per i soggetti titolari di partita IVA che svolgono attività d'impresa, arte o professione, nonché per gli enti non commerciali e del terzo settore, senza più alcuna limitazione settoriale o vincolo di classificazione delle attività economiche interessate. Vengono quindi eliminati i codici ATECO che avevano caratterizzato i decreti Ristori. Per tali interventi, lo stanziamento complessivo ammonta a oltre **11 miliardi di euro**. Potranno presentare richiesta per questi sostegni i soggetti che abbiano subito **perdite di fatturato**, tra il 2019 e il 2020, pari ad almeno il **30%**, calcolato sul valore medio mensile. Il nuovo meccanismo ammette le imprese con ricavi fino a 10 milioni di euro, a fronte del precedente limite di 5 milioni di euro.

L'importo del contributo a fondo perduto sarà determinato in percentuale rispetto alla differenza di fatturato rilevata, in base a **5 fasce di indennizzo**:

- **60%** per i soggetti con ricavi e compensi non superiori a 100mila euro;
- **50%** per i soggetti con ricavi o compensi da 100 mila a 400mila euro;
- **40%** per i soggetti con ricavi o compensi superiori a 400mila euro e fino a 1 milione di euro;
- **30%** per i soggetti con ricavi o compensi superiori da 1 a 5 milioni di euro;
- **20%** per i soggetti con ricavi o compensi superiori a 5 milioni e fino a 10 milioni di euro.

In ogni caso, tale importo non potrà essere inferiore a **1.000 euro** per le persone fisiche e a **2.000 euro** per gli altri soggetti e non potrà essere superiore a 150mila euro. Anche le startup potranno accedere ai ristori.

Il contributo potrà essere erogato tramite bonifico bancario direttamente sul conto corrente intestato al beneficiario o come credito d'imposta, da utilizzare esclusivamente in compensazione. Le domande, gestite dall'Agenzia delle Entrate, potranno essere presentate attraverso un nuovo portale che la Sogei sta preparando e che dovrebbe essere pronto entro la fine del mese. L'obiettivo è avviare i primi pagamenti dall'8 aprile.

In base alle anticipazioni dell'Agì, con la nuova piattaforma ci vorranno circa 10 minuti - salvo inconvenienti - per inserire la domanda, mentre bisognerà aspettare circa due settimane per ricevere i contributi. I canali di pagamenti previsti sono due: bancario e Pagopa.

Per il sostegno alle attività d'impresa di specifici settori, sono inoltre previsti: l'aumento da 1 a 2,5 miliardi dello stanziamento per il **Fondo per l'esonero dai contributi previdenziali per autonomi e professionisti**.

Per il sostegno alle imprese, è inoltre previsto un intervento diretto a ridurre i costi delle **bollette elettriche**.

Lato **fisco**, il dl Sostegni proroga il periodo di sospensione delle attività dell'agente della riscossione fino al 30 aprile 2021.

Vengono poi cancellate le cartelle esattoriali fino a 5mila euro del periodo 2000-2010 per i soggetti con reddito inferiore a 30mila euro.

CIG Covid, RdC e REM: misure per lavoro e povertà

Fronte lavoro, il decreto Sostegno proroga la CIG Covid e il blocco dei licenziamenti fino al 30 giugno 2021.

Previsto anche il rifinanziamento, per 400 milioni di euro, del Fondo sociale per occupazione e formazione, e un'indennità di 2.400 euro per i lavoratori stagionali e a tempo determinato e di importo variabile tra i 1.200 e i 3.600 euro per i lavoratori sportivi.

Per aiutare le famiglie in difficoltà il provvedimento va anche a rifinanziare con un miliardo di euro il fondo per il Reddito di Cittadinanza e rinnova, per ulteriori tre mensilità, il Reddito di emergenza, ampliando la platea dei poten-

ziali beneficiari.

Con il dl Sostegni viene anche incrementato di 100 milioni di euro il Fondo straordinario per il sostegno degli enti del terzo settore e sono prorogati gli interventi per i lavoratori in condizioni di fragilità.

Interventi settoriali

Tra gli altri interventi settoriali, sono previsti:

- un sostegno alle **attività didattiche a distanza o integrate**;
- il rifinanziamento dei fondi previsti dalla legislazione in vigore per **cultura, spettacolo, cinema e audiovisivo**;
- un sostegno dedicato alle imprese del **settore fieristico**, tra cui l'istituzione di un fondo con una dotazione pari a **100 milioni di euro** per l'anno 2021 destinato al ristoro delle perdite derivanti dall'annullamento, dal rinvio o dal ridimensionamento, in seguito all'emergenza epidemiologica da COVID-19, di fiere e congressi;
- un fondo da 200 milioni di euro, presso il Ministero dello sviluppo economico, per il sostegno alle **grandi imprese in crisi** a causa della pandemia, con l'esclusione di quelle del settore bancario e assicurativo;
- l'istituzione, presso il Ministero dell'economia e delle finanze, di un Fondo da 200 milioni di euro per l'anno 2021, da ripartire tra Regioni e Province autonome sulla base della proposta dagli stessi enti, da destinare al sostegno delle categorie economiche particolarmente colpite, incluse le **attività commerciale** o di **ristorazione** operanti nei centri storici e le imprese operanti nel settore dei matrimoni e degli eventi privati.

Il punto sui Ristori

La legge di conversione n. 176-2020 del decreto Ristori (decreto legge n. 137 del 28 ottobre 2020) ha riunito il pacchetto di misure adottate dal Governo alla fine del 2020 - tramite il dl Ristori Uno (dl 137-2020), Ristori Bis (149-2020), Ristori Ter (154-2020) e Ristori Quater (157-2020) - per fronteggiare la crisi economica causata dal perdurare dell'emergenza Covid-19.

Oltre ai contributi a fondo perduto e agli aiuti alle categorie di imprese e lavoratori più colpiti dalla crisi, il provvedimento ha introdotto riduzioni per le bollette di aziende e professionisti che rientrano nei codici Ateco del decreto. La cassa integrazione ordinaria in deroga e l'assegno ordinario legate all'emergenza Covid-19 sono stati prorogati fino al 31 gennaio 2021, ampliando la platea dei beneficiari a chi è stato assunto entro il 9 novembre 2020.

Con il provvedimento sono stati anche detassati i contributi e le indennità connessi all'emergenza Covid che spettano ai soggetti esercenti impresa, arte o professione e ai lavoratori autonomi. Previsto inoltre l'obbligo di equo compenso per i professionisti impegnati nei lavori che godono del Superbonus. Ricordiamo che nella Gazzetta ufficiale del 30 gennaio è stato pubblicato il testo coordinato e la legge di conversione del decreto-legge n. 172-2020, il cosiddetto decreto Natale che riconosce un contributo a fondo perduto alle attività di ristorazione costrette a chiudere durante le feste.

Avv. Claudio BASILI

00124 - Roma Via Democrito n. 39 - Tel. 06.50910674 / 06.50935100
00167 - Roma Viale Parioli n. 63 - Mail basilistudio@gmail.com

Dott.ssa Renata Zilli

Medico Chirurgo

OCULISTA

Specialista in Terapia e Chirurgia degli occhi
Primario Ospedaliero idoneo

Via Alceo, 27 - Tel. 06.50913344 / 06.5211786
V.le Cesare Pavese, 36 - Tel. 06.5000634 / Cell. 338.8629130

Riceve per appuntamento

Dott.ssa AMALIA D'ANDREA

Dermatologa

Dermatologia clinica

Mappa dei nevi (Epiluminescenza digitale)

Dermatologia estetica

Studio:

Via Pindaro, 28N - 2° piano int. 11 (AXA - Roma)

Tel.: 06.50915114 - Cell.: 339.2972000

Lunedì, Martedì, giovedì e sabato

Dott. Giorgio Cassinis

Medico Chirurgo - Medicina Legale

Specialista in Ortopedia e Traumatologia

Dirigente 1° livello Ospedale C.T.O.

Trattamento dimagrante con sondino naso-gastrico

Studio: VIALE GORGIA DI LEONTINI, 33 - TEL. 06-50 91 40 05 - cell. 347 6508944

CHIARA ZAMBONI[®] REAL ESTATE *Team*

Chiara Zamboni ed il suo Team sono lieti di presentarvi la nuova sede dello studio immobiliare sita in Piazza Eschilo 63A.

Il nostro Team ha una storia professionale all'interno di una grande rete internazionale del settore ed oggi siamo diventati un gruppo autonomo ed indipendente.

Il nostro studio è formato da un gruppo di esperti in diversi campi del settore immobiliare ed è in grado di occuparsi a trecentosessanta gradi di tutto ciò che rappresenta il planeta casa.

Avremo piacere a raccontarti la nostra storia se deciderai di venirci a trovare per conoscerci di persona.

Il tuo studio immobiliare!



Piazza Eschilo 63A 00125



info@zamboniteam.it



+39 349 2585683



06 69 36 36 36



Castel Fusano Melodica

Una giornata particolare che unirà Musica e Arte in un'incantevole scenografia con una suggestiva colonna sonora. Nel rispetto delle norme per la prevenzione della pandemia e le relative distanze di sicurezza, **sabato 24 aprile alle 18,30** si terrà il primo degli incontri musicali a Castel Fusano.

Il concerto, organizzato con il direttore artistico Fabio Di Lella, sarà preceduto da una visita al seicentesco Castello Chigi e da un aperitivo nel giardino della tenuta. Flauto, violino, violoncello e pianoforte ricalcheranno le musiche di **Cimarosa**, **Bizet** e **Rossini** arrangiate da Marco Colabucci, ma anche quelle di **Morricone** e **Piazzolla** (di cui ricorre il centenario dalla nascita).

Per informazioni, costi e prenotazioni: info@castelfusano.org o 06.5665253 dal lunedì al venerdì dalle 09,00 alle 15,00.

PROGRAMMA:

- **Domenico Cimarosa** (1749-1801)
Il Matrimonio Segreto, Overture
- **Georges Bizet** (1838-1875)
Carmen Suite
Overture
Entr'Acte
Chanson Boeme
Habanera
Aragonesa
- **Ennio Morricone** (1928-2020)
Nuovo Cinema Paradiso, Medley
C'era una volta in America
Pout pourri Western
- **Gioachino Rossini** (1792-1868)
La Gazza Ladra, Overture
- **Bis Astor Piazzolla** (1921-1992)
Libertango.

Barbara Ranghelli

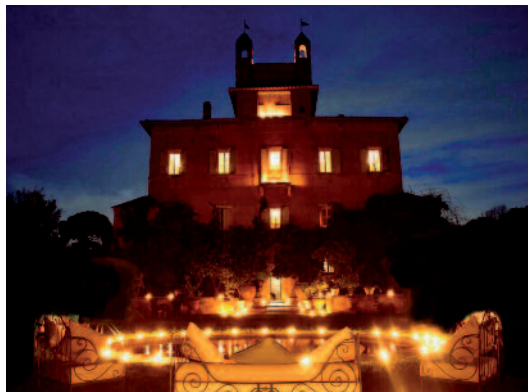

MUSICA

C'è sempre la voce di Mina

Mina, pseudonimo di Mina Anna Maria Mazzini, ha compiuto 81 anni lo scorso 25 marzo.

Cantante, conduttrice televisiva, attrice e produttrice discografica italiana naturalizzata svizzera, è considerata tra le migliori cantanti italiane di tutti i tempi. È nota per il timbro caldo e personale della sua voce, dotata di grande ampiezza, estensione, agilità, capace di coniugare potenza vocale e duttilità.

Nel corso della sua carriera, avviata alla fine degli anni cinquanta (interrotta nel 1979, ma soltanto per quanto riguarda le apparizioni live, con un ultimo e memorabile concerto alla "Bussola"), Mina ha interpretato più di 1.500 brani, ottenendo primati e ricevendo premi e riconoscimenti (tra questi preme citare due partecipazioni al Festival di Sanremo, tre alla Mostra Internazionale di Musica Leggera, una Targa Tenco, l'onorificenza di Grande Ufficiale al Merito della Repubblica Italiana).

Sopranonominata "la tigre di Cremona", in campo internazionale ha raccolto il plauso e la stima di artisti blasonati quali Frank Sinatra, Louis Armstrong,

CASSIOPEA
Italian Songbook



MINA

Liza Minnelli, Luciano Pavarotti e Plácido Domingo.

Dal punto di vista discografico, questo importante traguardo anagrafico è stato celebrato con la pubblicazione, ancora in corso, di "Italian Songbook", una serie di uscite antologiche che includono brani restaurati con un processo complesso e stratificato, ciascuna ribattezzata con il nome di una costellazione.

La prima di queste è intitolata "Cassiopea": merita certamente

attenzione, non fosse altro per il fatto che la firma che si cela dietro alla selezione dei brani (operazione normalmente devoluta alle case discografiche, spesso effettuata senza la preventiva approvazione dell'artista coinvolto), è affidata alla stessa Mina. Parlando dei pezzi ivi inclusi, vale la pena citare l'interpretazione inedita di "Un tempo piccolo", brano originariamente portato al successo da Franco Califano, nonché le sonorità sudamericane de "La lontananza", quelle jazzate di "Fortissimo", i minimalismi di "Malafemmina", il pop lineare ed elegante di "Canzoni stonate", gli strali epici di "Volevo scriverti da tanto".

Alessio Livi

PROTAGONISTI

Lou Ottens, inventore della musicassetta e del CD

Il 6 marzo 2021, nella cittadina olandese di Duizel, è morto a l'età di 94 anni l'ingegnere Lodewijk Frederik Ottens, noto come Lou Ottens, passato alla storia quale inventore della cassetta a nastro (anche conosciuta come "audiocassetta", "cassetta audio" o semplicemente "cassetta", spesso abbreviata in "MC"), nonché pedina fondamentale nella creazione del più moderno Compact Disc. Nato a Bellingwolde il 21 giugno del 1926 e laureatosi in ingegneria nel 1952, fu immediatamente assunto dalla Philips, azienda che gli permetterà di sviluppare e mettere in pratica il proprio estro creativo.



Promosso a capo del "Dipartimento Sviluppo" nel 1960, appena 3 anni dopo presentò il progetto della cassetta a nastro, ritenuto innovativo grazie alla compattezza che la differenziava dai formati precedenti. La musicassetta era un dispositivo a memoria magnetica che tratteneva dati ed informazioni in sequenza su un nastro di ridotte proporzioni.

Era composta da due bobine, racchiuse in un contenitore di materiale plastico, avvolgente un nastro utilizzabile su ambo i lati (ne venne anche prodotta una versione di dimensioni ridotte, detta microcassetta, che ebbe un più contenuto successo). Detentricessa del brevetto industriale, la Philips la produsse dagli inizi degli anni '60 fino a tutti gli anni '90. Si stima che ne siano stati commercializzati circa 100 miliardi di esemplari, anche da altre case come la TDK e la Sony.

Divenuto direttore del dipartimento audio della società, nel 1979 l'olandese ebbe un'altra intuizione grazie alla quale fu inventato un altro supporto famosissimo, il Compact Disc, espressione inglese traducibile in "disco compatto", indicato spesso con la sigla CD. Frutto dei comuni sforzi tra Philips e Sony/CBS, era un disco ottico utilizzato in vari ambiti per la memorizzazione di informazioni in formato digitale che, per la prima volta nella storia, permise di superare il limite dell'usura che aveva caratterizzato i supporti analogici fino a quel momento commercializzati (il disco in vinile dei 33 e 45 giri così come il nastro magnetico delle citate musicassette).

Alessio Livi

STUDIO LEGALE

Avv. Anixia Torti

Patrocinante in Cassazione

Diritto Penale - Diritto di Famiglia

Via Bersone, 127 - 00124 ROMA

Tel. e fax: 06 50918186 Cell. 338 8223138

e-mail: anixia.torti@alice.it



A U T O C A R R O Z Z E R I A

LA NOSTRA PROFESSIONALITA' E' LA VOSTRA GARANZIA

LAVAGGIO E PULIZIA A FONDO VERNICE AUTO
DECONTAMINAZIONE CHIMICA MECCANICA



PRODOTTI NANOTECNOLOGICI UTILIZZATI



LUCIDATURA E TRATTAMENTO
NANOTECNOLOGICO CARROZZERIA AUTO



RISULTATO FINALE: AUTO LUCIDISSIMA, ALTA RESISTENZA
ALLA GRAFFIATURA, IDROREPELENTE, PROTEZIONE
DA AGENTI CHIMICI DA AUTOLAVAGGIO



Auto di cortesia
e servizio navetta
su tutta Roma

AUTOCARROZZERIA CIRILLO

Via Luigi Pernier, 3 - Casal Palocco - Roma
Tel. 06/5650525 - Fax 06/56359161 - email: sracirillosrl@hotmail.it

ENGLISH

Helene Pizzi editor

Little outing: Caprarola

Just about 50km north west of Rome, is one of the most impressive 16th century country villas in Lazio; Villa Farnese, also known as Villa Caprarola.

In 1904, Edith Wharton published her book, 'Italian Villas and their Gardens', illustrated with photos she took. Her first experience in a motor car was in 1903, when the American Ambassador, George Meyer, drove her on a 100 mile trip from Rome to Caprarola in one day; "we tore across the *campagna*, over humps and bumps, through ditches and across gutters, wind-swept, dust enveloped, I clinging to my sailor hat..."

In her book she describes the villa; There is nothing in all Italy like Caprarola. Buurchart calls it perhaps the highest example of restrained majesty which secular architecture has achieved. ...The lower garden of Caprarola is a mere wreck of overgrown box-parterres and crumbling wall and balustrade..." Luckily things have changed; the villa and gardens have been restored to their antique splendor.

In 1997, Vivian Russell* published her book, 'Edith Wharton's Italian Gardens'. The villa and gardens have been beautifully restored and opened to the public. There is the secluded Casino Garden, where in the loggia the Cardinals dined, and from where they could look out onto a water chain and fountains. The parterre in the Winter Garden preserves the strict geometry of the original design. Beyond a narrow moat, the façade of the villa can be seen. There is a theatre in a grotto, a rose garden, a woods (once chestnut, now replaced by larches), box topiary, fountains, and a secret garden. Many 19th and 20th century gardeners were influenced by this famous villa's Renaissance gardens.



The villa itself was once a pentagonal defense fortress, then in 1504 Cardinal Alessandro Farnese (later Pope Paul III) began the works to turn it into a sumptuous villa of over a hundred rooms. Architects worked on it, include Antonio da Sangallo, Giacomo Barozzi da Vignola and Baldassare Petrucci. The impressive circular interior stairs by Vignola, *la Scala Regina*, was built so it could be climbed by mules and small horses. Among the famous frescoes, there is a world map showing in detail, how the known world looked in 1570; in the Room of Angels, there is a mysterious sound effect. A visit to this impressive villa and its gardens is a 'must'.



Caprarola's villa and gardens - Piazza Farnese 1, 01032 Caprarola (VT) - are open to visitors from Tuesday to Sunday, 8:30 AM to 7:30 PM. Tel. 0761-646.052.

As we are in a particular moment of Covid-19 history, before going it is best to check.

*'Edith Wharton's Italian Gardens', by Vivian Russell, was published 1997 by Frances Lincoln Limited. ISBN 0-8212-2397-6.

April chuckles

After a long Covid winter, colored red, orange etc., we all see to be itching to go about, to travel, to enjoy parties, to just be 'normal'...whatever that was, is, and will be...

Now that *Ora Legale* and heading-toward-summer have worked together to make our days longer, with ideal temperatures, we need to relax a bit, forget our negative thoughts, and allow ourselves a chuckle or two. Here are a few quotes to start:

Be careful about reading health books. You may die of a misprint!
Mark Twain

I never drink water because of the disgusting things fish do in it.
W.C. Fields

Don't worry about avoiding temptation. As you grow older, it will avoid you.
Winston Churchill

By the time a man is wise enough to watch his step, he's too old to go anywhere.
Billy Crystal

AND, chuckles, with some thought, checking 1915 statistics from the UK:

The average life expectancy for men was 47 years. Fuel for cars was sold in chemists only. Most women only washed their hair once a month, and, used borax or egg yolks for shampoo. The leading causes for death were Pneumonia and influenza.

Crossword puzzles, canned beer and iced tea hadn't been invented yet.

Marijuana, heroin, and morphine were all available over the counter at local corner chemists. Back then chemists said, "Heroin clears the complexion, gives buoyancy to the mind, regulates the stomach, bowels, and is, in fact, a perfect guardian of health!" (Shocking?).

There were 230 reported murders in the ENTIRE U.S.A. In 2014 this figure had risen to 14,249.

In the UK the murder rate in 1915 was 1420. In 2015 it was 537. (Perhaps they are doing something right!).

Fave (Broad Beans)

The joy of this vegetable is that it is seasonal...and so far has remained a seasonal fresh vegetable. The classic Roman way of eating *fave* is with pecorino cheese (broken off the whole wheel of cheese and with tiny drops of salted liquid, *con la goccia*). The beans are put on the table in their pods. The diners break open the pods, making a cheerful mess, and eat the raw fresh beans with little chunks of pecorino, *pane casareccio*, rustic bread, and red wine. All makes for convivial jolly company, chatter and laughter... what could be better?

Artusi, in his famous classic cookbook *La Scienza e L'Arte di Mangiare Bene*, suggests *Fave Fresche in stufa* (Cooked Broad Beans).

Remove the beans from the pods and take off their skin. Put a chopped onion in a pan with oil. When the onion begins to brown, add diced prosciutto

with its fat. Then add the beans, a little salt, and pepper. When the beans have absorbed the flavors, add some coarsely chopped lettuce, some broth, and cook until done.

Be sure to eat Artusi's dish with fresh crusty bread, wine, and good company!

BUON APPETITO!



Religious Services

ROMAN CATHOLIC

Mass in English on Sundays at 9:30AM in the parish buildings of St. Timothy's. Confessions beforehand and coffee after Mass on the first Sunday of the month.

PROTESTANT

The *Chiesa Biblica Battista* has services in English on Sundays at 11:00AM. On Thursdays there is a Bible Study in English at 7:00PM. The address is via di Castel di Leva, 326, 00134, Roma. Transportation as well as parking is available. Bus 044 and 218 will take you there, getting off at the Castel di Leva (Pagnotta) stop. For more information contact Pastor Giacomo Homan at 334.293.4593. His e-mail is: bbcroma@libero.it.



A cura di Alessandro Orsini

Scuola Calcio

Con l'inizio della bella stagione la scuola calcio FC Palocco organizzerà in Polisportiva una serie di eventi e stage per i bambini della nostra Scuola Calcio, anche per quelli non iscritti. Gli incontri si propongono di sviluppare le aree tecnico motorie dei piccoli, con temi specifici per ogni seduta. Inoltre dal mese di maggio si potranno effettuare le pre-iscrizioni per la prossima stagione sportiva.

A tal proposito per chi già iscritto confermasse l'iscrizione o per i nuovi che si iscriveranno in questo periodo riceveranno una riduzione sulla quota annuale.

Per ulteriori informazioni potete rivolgervi presso la segreteria della Scuola Calcio in Polisportiva. Infine vi anticipiamo che, dalla metà di giugno fino alla fine di luglio si svolgeranno Camp estivi settimanali gestiti da istruttori qualificati riservati ai ragazzi dai 6 ai 13 anni, anche per i non iscritti alla nostra Scuola.

I ragazzi potranno essere lasciati dalle 7,45 del mattino alle 16,00 del pomeriggio. La quota comprenderà un mini kit di abbigliamento una piccola, colazione ed un pranzo. Per informazioni contattare la segreteria Calcio, tutti i pomeriggi dal lunedì al venerdì, sempre in Polisportiva.



LO SPORT

in Polisportiva

Ripetizione dell'anno

Passano i giorni, le settimane, i mesi e non si vede una fine all'incredibile situazione che stiamo tutti vivendo. La scorsa stagione i campionati giovanili a marzo sono stati sospesi, questa stagione sono state giocate solo poche partite e il campionato provinciale addirittura non è mai partito. Inoltre i vari provvedimenti governativi e i conseguenti protocolli stabiliti dalla Figg hanno pesantemente condizionato lo svolgimento delle attività della stragrande maggioranza delle società. Anche chi, come noi della F.C. Palocco, ha svolto con continuità gli allenamenti, ha dovuto limitare le sedute individuali nel rispetto delle distanze e con stringenti misure di sicurezza come il mancato utilizzo degli spogliatoi.

Non esprimendo pareri personali e non entrando nel merito delle decisioni riguardanti il passato, a questo punto è importante capire come salvare i ragazzi da questo lungo periodo di limitazioni, in che modo far recuperare questi due anni di calcio.

Alla luce di quanto sta emergendo sarebbe auspicabile che al più presto ci sia una ripresa degli allenamenti con contatto e amichevoli, soprattutto in considerazione della campagna di vaccinazione ormai avviata, che ci porrebbe in una progressiva regressione della pandemia.

Riprendere gli allenamenti con contatto e far disputare amichevoli e tornei estivi ai ragazzi, potrebbe farci chiudere la stagione 2020/2021 con prospettive più ottimistiche.

Da più fronti si stanno facendo ipotesi su come riorganizzare le categorie giovanili e come stabilire i fuori quota per le categorie dilettanti. Un compito difficile che spetta alla Federazione, certo, ma prima si deciderà, prima le società potranno iniziare a progettare e programmare la prossima stagione.

L'ipotesi secondo noi più interessante, è quella di valorizzare una categoria già esistente nel professionismo, quella "under 18". il campionato Under 18 potrebbe essere mantenuto all'interno del settore giovanile in modo da preservare il premio di preparazione e in questa maniera facendo coincidere la categoria *Under 18* con la vecchia categoria *Allievi*. Di fatto avremmo che i ragazzi si troverebbero nella prossima stagione a disputare gli stessi campionati che avrebbero dovuto svolgere in questa stagione. In alternativa, rendere la categoria *Under 18* più interessante riproponendo la stessa in chiave nazionale, ovvero le migliori di ogni girone avrebbero la possibilità di disputare le fasi finali per aggiudicarsi il titolo di campioni d'Italia.

Sarebbe opportuno che questa categoria rimanesse anche per gli anni a venire, per consentire anche ai ragazzi attualmente *Esordienti* e *Giovanissimi* di poter svolgere in futuro gli stessi anni di agonistica pre-pandemia.

Ultima considerazione è in merito ai fuori quota per le categorie dilettanti, lasciando invariate le annate e gli obblighi di questa stagione in corso.



Notizie liete

Eleonora Agostinucci, figlia del nostro collaboratore Andrea, si è brillantemente laureata, presso la Facoltà di Lettere e Filosofia dell'Università *La Sapienza*, in Arti e Scienze dello Spettacolo presentando la Tesi "*Le Arti Marziali nel Cinema - Kung Fu, Karate e Aikido, da Hong Kong a Hollywood*".

Ad Eleonora i rallegramenti della Gazzetta che tutti i partecipanti ai corsi di ginnastica della Polisportiva estendono ad Andrea.



APPUNTAMENTO DA NON PERDERE
MINI CLUB DI TECNICA INDIVIDUALE

SABATO 8 MAGGIO
 DALLE ORE 10:00 ALLE 12:00

TUTTO LO STAFF ALLENATORI
 SARÀ
 IN CAMPO CON I VOSTRI BAMBINI
 PER SVOLGERE UNA SEDUTA EXTRA
 CORSO DI CONDUZIONE PALLA
 E TIRO IN PORTA

POTRANNO PARTECIPARE
 ANCHE BAMBINI NON
 ISCRITTI ALLA NOSTRA
 SCUOLA CALCIO

GRATUITAMENTE

PER INFO
 RECARSÌ IN SEGRETERIA CALCIO PALOCCO
 O CONTATTARE IL NUMERO: 393 1438752
 NUMERO FISSO RAGGIUNGIBILE
 SOLO IL POMERIGGIO: 06 509 14 18 1
 (LE ADESIONI SONO A NUMERO LIMITATO)

POLISPORTIVA PALOCCO - VIA DI CASAL PALOCCO, 127, 00124 ROMA RM
 PALOCCO.SCUOLACALCIO@GMAIL.COM
 GLI ALLENAMENTI SI SVOLGERANNO SECONDO LE NORMATIVE IN VIGORE

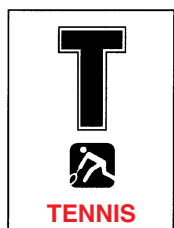

LO SPORT

in Polisportiva

Al lavoro sui campi in terra

Utilizzando le nuove apparecchiature acquistate lo scorso mese abbiamo avviato, lunedì 23 marzo, in piena zona rossa, il ciclo di manutenzioni dei campi da tennis. C'era da far pratica per utilizzarli. Per questo abbiamo iniziato, come palestra di allenamento, dal campo 5, prima passando la fresatrice, poi spianando e rullando, spianando e rullando, e scoprendo, man mano che il lavoro procedeva, le cause delle problematiche riscontrate sul fondo dei campi, gli avvallamenti e/o i depositi d'acqua dopo le piogge. Cause che sono differenti da campo a campo, come differenti sono le modalità da seguire per farvi fronte.

Da menzionare la professionalità e la dedizione con la quale Davide Matteis si è applicato, con la collaborazione di Ali Dodaj e Antonio Manolica,

nel prendere confidenza con i nuovi strumenti sotto la supervisione di Marco Biancavilla, responsabile della scelta del rullo motorizzato e della fresatrice acquistati in febbraio.

Così giovedì 1° aprile è toccato al maestro Simone Ercoli inaugurare, con piena soddisfazione, il rifatto campo 5.

La bella esperienza fatta è stata utilissima ed è stata messa in pratica, subito dopo, ponendo mano al campo 8, già completato, e ora a seguire su tutti gli altri.

E quindi raggiungibile l'obiettivo, che ci si è posto, di dotare la Polisportiva di campi di invidiabile qualità e che, rapidamente, potranno essere riportati, quando necessario e con tempestive manutenzioni ordinarie, in perfetta efficienza.



Una troupe di SportTennis è venuta, qualche settimana fa, in Polisportiva per intervistare Matilde Ercoli.

L'intervista è andata in onda sul canale 64 della televisione ed è stata pubblicata su Facebook su [federtennislazio/videos/194387652289i0887/](https://www.facebook.com/federtennislazio/videos/194387652289i0887/).

Nell'intervista Matilde parla dei suoi allenamenti, del rapporto, a volte conflittuale, con il suo allenatore, che poi è suo papà, dei suoi progetti, oggi sogni, domani possibili realtà. Il tutto raccontato con disarmante semplicità.



Nel nostro ricordo

Apprendiamo con grande dispiacere la scomparsa di Rosita, la mamma di Enrica Cherubini. E' stata in passato socia della Polisportiva, frequentatrice della Club House e grande appassionata di bridge. A Enrica e ai suoi figli le più commosse condoglianze da parte della Gazzetta e di tutta la Polisportiva.

La Sezione Tennis insieme allo staff della Ercoli Tennis Team esprime la propria vicinanza alla famiglia Fabiano, per la scomparsa della loro adorata mamma Anna.

Gli orari della segreteria Tennis

Lunedì - venerdì: 9.30 - 12.30
15.30 - 18.30

Sabato e domenica 9.30 - 12.30

Verrà aggiunto stabilmente il sabato pomeriggio e, in via occasionale, la domenica pomeriggio in concomitanza con competizioni a squadre o tornei sociali.

Una firma per aiutare la Polisportiva

Puoi destinare il 5 per mille della tua IRPEF a favore della A.P.D. Palocco.

Scrivi questo codicenell'apposito spazio della Tua dichiarazione dei redditi

80052010586

Cocktail

Pizza, Cucina

dà pié

Via di Casal Palocco, 127/129
00124 Roma - Polisportiva Palocco
Tel. 06 50918328
www.dapie.it
info@dapie.it

ULTIMORA X

Nuova linea S15

Da mercoledì 7 aprile, in occasione della riapertura delle scuole, è stata attivata una nuova linea S per potenziare il trasporto pubblico. Si tratta di autobus integrativi, gestiti da Astral spa, per conto della Regione Lazio, con l'obiettivo di alleggerire la presenza di passeggeri nelle linee ordinarie dell'Atac.



La nuova linea, denominata S15, affianca la ferrovia locale Roma-Lido nel tratto che va dal capolinea Piramide fino alla Stazione Acilia. Qui di seguito indichiamo percorso e fermate.

Direzione Piramide: Ostiense/St.Acilia, Oc.Indiano/Decima, Beethoven/Europa, Marconi/Bortolotti, Ostiense/Prefettura, Ostiense/Piramide.

Direzione Acilia: Ostiense/Piramide, Ostiense/Prefettura, Levi/Civita, Europa/Beethoven, Oc.Indiano/Decima, Ostiense/St.Acilia.

Niente metro E

Il mese scorso qualche visionario, inguaribile ottimista, aveva ipotizzato di trasformare la linea ferroviaria Roma-Lido in linea E della metropolitana (vedi articolo a pagina 12). Pochi giorni

fa una precisazione da parte della Regione ha raffreddato gli entusiasmi. A detta dell'assessore ai Lavori pubblici e alla Mobilità: "il cronoprogramma organico di trasformazione non c'è perché quella è una ferrovia regionale e la Regione non vuole trasformarla in metropolitana". Se il Comune vuole farlo deve dialogare con la Regione e "convincere, dati alla mano, presentando robusti piani di intervento, fase mai iniziata". Amen.

Regione e Comune. Quasi amici.

Continuano i disservizi

Come per le ciliegie, un guasto tira l'altro. 9 aprile: dalle cinque del mattino la Roma-Lido è interrotta tra le stazioni di Lido Centro e Vitinia. L'odissea di chi utilizza questa linea da un capolinea all'altro quel giorno si è svolta quindi in tre tappe. Su treno da Colombo a Lido Centro. Si scende e si sale sulle affollatissime navette sostitutive, in spregio delle misure di distanziamento che qualcuno pretende si debbano avere. A Vitinia si cambia, si risale di nuovo in treno per raggiungere Piramide.

Per sabato 17 aprile è stata indetta, a Dragona, un'assemblea pubblica per dire basta a condizioni di cui ci sarebbe da vergognarsi. Nel 2001 c'era l'Odissea nello spazio. Nel 2021 si viaggia ancora nello spazio, ma ristretto ed affollato.

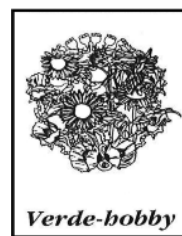

Lavori di aprile

Si seminano

I prati. In semenzaio, tra le altre, la aquilegia, ladi-gitale, l'euforbia, la primula, il tagete, la zinnia. A dimora, tra le altre, la campanula, la godetia, l'elanthus.

Si pongono a dimora

Numerose bulbose ed annuali, quali begonia, calendula, cannada fiore, crisantemo, dalia, gladiolo, petunia, verbena, violacciocca.

Si trapiantano

Le piantine nate da seme o da talee; le rose, sia a cespuglio che rampicanti; gli arbusti da fiore che fioriscono in estate.

Si fanno talee

Di aucuba, bosso, centaurea, gazania, ligustro, pe-largonium.

Si fanno trattamenti

Si concimano e si legano i rampicanti. Se il tempo è asciutto si iniziano le innaffiature con parsimonia.

Si pota

È il mese in cui le potature dovrebbero essere ultimate. Si eliminano i succhioni e le vegetazioni di selvatico man mano che si manifestano.

Sul sito "www.gazzettadicasalpalocco.it" è possibile visionare la Gazzetta di Casalpalocco a partire dall'anno 2012

Prossimo numero di **maggio**
Raccolta del materiale redazionale
entro giovedì 29 aprile
presso la segreteria della Polisportiva o per e-mail

L'uscita del numero di **maggio**
della Gazzetta di Casalpalocco
è prevista per **sabato 15 maggio**.

DOVE TROVATE LA GAZZETTA

La Gazzetta di Casalpalocco viene stampata in 8.000 copie e distribuita gratuitamente, porta a porta a Casalpalocco, all'AXA e alla Nuova Palocco mentre viene consegnata in pacchi presso i punti vendita qui sotto indicati.

INFERNETTO

BAR AL CINGHIALE
VIA NICOLINI
FERRAMENTA BONANNI
VIALE DI CASTEL PORZIANO, 61
BAR ROBERTO
PARCHI DELLA COLOMBO
EDICOLE
VIE CASTEL PORZIANO - WOLF
FERRARI - UMBERTO GIORDANO
MAP
VIA WOLF FERRARI
MICHELINO FISH
VIA CASTEL PORZIANO
CONAD
VIA CASTELPORZIANO
BAR GATTA
VIA WOLF FERRARI
PARCHI DELLA COLOMBO
"CONDOMINIO"
BAR GLI ANGOLI
VIA WOLF FERRARI
BAR LA VELA CAFFE'
VIA UMBERTO GIORDANO

CENTRI COMMERCIALI

VIE TORCEGNO - UMBERTO
GIORDANO - WOLF FERRARI
PESCHERIA CUCINA EGAN
VIA TORCEGNO, 35 A/B

PALOCCO

SOLARA GARDEN CENTER
VIA DI MACCHIA SAPONARA
PIM
VIA DI MACCHIA SAPONARA
FARMACIA FARMACRIMI
VIA DI MACCHIA SAPONARA
CONAD CASAL PALOCCO

ACILIA

BAR DOMINO
VIA MACCHIA SAPONARA
EDICOLA
VIA MACCHIA SAPONARA

MADONNETTA

PINK BAR
VIA PADRE MASSARUTI
L'OCCHIALERIA
VIA DI PRATO CORNELIO, 134

La Gazzetta di Casalpalocco

MENSILE EDITO DALL'ASSOCIAZIONE POLISPORTIVA DILETTANTISTICA PALOCCO

Mensile edito
dall'Associazione Polisportiva
Dilettantistica Palocco
e-mail:
polisportivapalocco@gmail.com
Anno 55° n. 476
Aprile 2021

Direzione e redazione
Via di Casalpalocco 127
00124 Roma
Tel. /Fax 06.5053755

Direttore responsabile
Salvatore Indelicato
e-mail: salindelic@yahoo.it

Pubblicità
Aldo Mineo
Cell. 391.1008023
e-mail: aldo.mineo@gmail.com

Ha collaborato a questo numero: Claudio Basili, Alessio Livi, Elena Muggianu, Alessandro Orsini, Barbara Ranghelli, Claudia Tondo.

Grafico: Riccardo Munda
Cell: 339.7917968.

Fotografie di cui si richieda espressamente la restituzione possono essere ritirate presso la Segreteria della Polisportiva.

Autorizzazione del Tribunale di Roma n. 12416 del 22.10.1968

Codice ROC: 35685

Finito di stampare
il 15 aprile 2021



COLDWELL BANKER
BEST REAL ESTATE

☎ **06.52363885 - 06.52356589**

CONOSCI IL GIUSTO VALORE DELLA TUA CASA?
NON AFFIDARTI AD UNA VALUTAZIONE ONLINE!
CON LE NOSTRE COMPETENZE PROFESSIONALI A TUA
DISPOSIZIONE UN SOPRALLUOGO E UNA ANALISI DI
MERCATO DETTAGLIATA, AVRAI UNA VALUTAZIONE E UN
PIANO DI MARKETING PERSONALIZZATO PER LA TUA CASA.



RIF. 1064-100

Via A. di Samotraccia - AXA - Terzo e ultimo piano, soggiorno letto, cucina, bagno, terrazzo e soffitta esclusiva.

€ 120.000

C.I.G. -ipe 175,00



RIF. 1031-95

Via C. Beschi -Appartamento di circa 90mq al piano terra con tre camere matrimoniali, un bagno e un giardino.

€ 169.000

C.I.G. -ipe 175,00



RIF. 1031-78

Via M. San Paolo - Villino cielo terra su tre livelli fuori terra, salone con camino, 3 camere, 2 bagni, giardino privato e posto auto coperto.

€ 225.000

C.I.G. -ipe 175,00



RIF. 1209-97

Via C. Samo - Duplex inferiore di ca 140 mq, 3 camere da letto, 3 bagni, sala hobby con ingresso indipendente e giardino di ca 100 mq.

€ 330.000

C.I.G. -ipe 175,00



RIF. 1068-108

Via G. Coronaro - Villa bifamiliare su tre livelli, 4 camere, 3 bagni, sala hobby, giardino su tre lati di ca 350 mq, posto auto scoperto.

€ 365.000

C.I.G. -ipe 175,00



RIF. 1064-75

Via B. Pasquini - Porzione di bifamiliare con piscina di recente costruzione su due livelli fuori terra, salone, 2 camere, 2 bagni e ampio giardino.

€ 380.000

C.I.G. -ipe 175,00



RIF. 1209-86

Via G. Bertoni - Villa allo stato rustico di ca 300 mq, da ultimare, di rappresentanza, divisibile, salone, 4 camere, 4 bagni e 600 mq ca di giardino.

€ 385.000

C.I.G. -ipe 175,00



RIF. 1209-110

Via Predoi - Villa quadrifamiliare divisa in due appartamenti, quattro camere, quattro bagni, giardino di 150 mq ca e garage.

€ 390.000

C.I.G. -ipe 175,00



RIF. 1068-107

Via Timocreonte - Villa a schiera capofila su tre livelli completamente fuori terra con affaccio sul "pratone", 4 camere, 3 bagni e giardino privato.

€ 445.000

C.I.G. -ipe 175,00

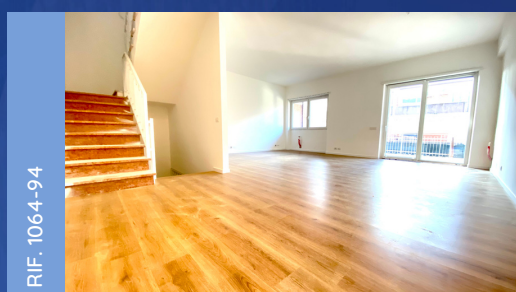

RIF. 1064-94

Via Tespi - Villa a schiera di circa 298 mq, completamente rimessa a nuovo, mai abitata, salone, 4 camere, 4 bagni, sala obby e giardino.

€ 450.000

C.I.G. -ipe 175,00



RIF. 1064-98

Via Eupoli - Ristrutturato caposchiera: salone doppio, 3 camere, 3 bagni, più appartamento indipendente, giardino e parco condominiale.

€ 450.000

C.I.G. -ipe 175,00



RIF. 1066-77

Via Ibico - Villa ci circa 420 mq, salone di rappresentanza, 4 camere, 4 bagni, ampio giardino di ca 600 mq e box doppio.

€ 670.000

C.I.G. -ipe 175,00

BEST REAL ESTATE

Punto Immobiliare Axa Palocco s.r.l.

P.le Filippo il Macedone, 112 - Roma 00124 | Tel. 06.52363885 - 06.52356589 | Email: bestre@cbitaly.it



Casal Palocco € 2.980.000
Villa 800 mq. Parco privato di 2000 mq con piscina.



ADEGUAMENTO PREZZO
Casal Palocco € 610.000
Villa trifamiliare a stella. Ampio giardino, patio.



Casal Palocco € 430.000
Villa trifamiliare. Giardino, zona bbq e posti auto.



Casal Palocco € 395.000
Villa a schiera 200 mq RESIDENZIALI. Divisibile. Giardino fronte-retro con accesso al parco condominiale e posto auto coperto.



Axa € 790.000
Elegante villa bifamiliare con ASCENSORE e piscina.



Axa € 499.000
Villa trifamiliare 250 mq con giardino 180 mq. Box auto singolo.



Axa € 410.000
Villa a schiera 210 mq con giardino e posti auto. Parco condominiale con campo da tennis.



Axa- Piazza Eschilo € 349.000
Appartamento 140 mq. 2° Piano con ascensore. Posto auto coperto.

FRIMM NON CONOSCE CONFINI

Compra e vendi casa
Prima di tutti, meglio di tutti



Axa- Terrazze del Presidente € 225.000
Bilocale 60 mq RISTRUTTURATO, piano terra con giardino. Box auto doppio. Parco condominiale.



Axa- Terrazze del Presidente € 175.000
Appartamento bilocale luminoso, RISTRUTTURATO. 7° Piano con ascensore. Parco condominiale. Posto auto.



Madonna € 379.000
Porzione di quadrifamiliare di 150 mq DIVISIBILE. Giardino 150 mq con patio e posto auto scoperto.



Ostia Centro € 140.000
Locale commerciale di 75 mq con servizio, tre vetrine su strada e serrande elettriche.



Laurentina-Montagnola € 545.000
Appartamento 155 mq RISTRUTTURATO. Posto auto coperto e cantina.



Roma- San Paolo € 499.000
Appartamento RISTRUTTURATISSIMO 115 mq con giardino attrezzato. Possibilità box auto €40.000



Fiumicino- Parco Leonardo € 175.000
Delizioso bilocale al 6° con ascensore, arredato. Terrazzo angolare panoramico 40 mq. Box auto.

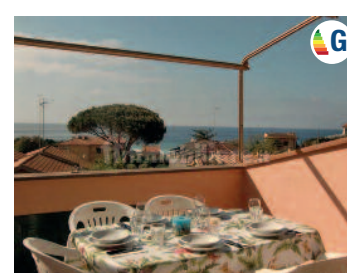

Isola del Giglio € 298.000
Delizioso app.to vista mare 70 mq con posto auto. Ottimo come uso investimento.

frimmpadma



affiliato
FRIMM

06.90200070